



VIGNAL
LIGHTING GROUP

2019



www.vignal-group.com

NEW
WEBSITE !

www.vignal-group.com

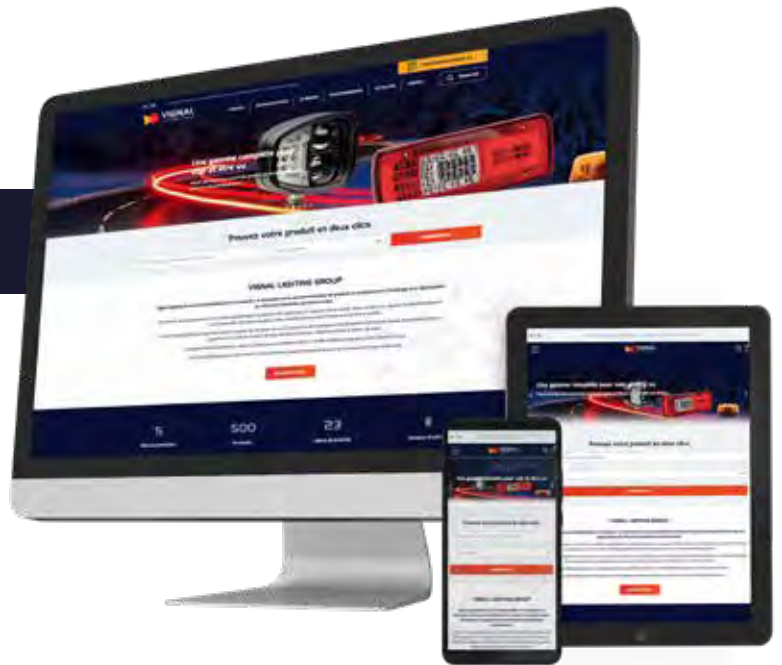

NBB

SACEX

PRODUITS D'ORIGINE CONSTRUCTEURS
OE SPARE PARTS PER MANUFACTURER
ORIGINALERSATZTEILE NACH FAHRZEUGHERSTELLER

Camions, Cars et bus - Trucks, Coaches - LKW, Busses

BOBCAT	8
CLAAS	10
DAF	11
FIAT	16
HEULIEZ	17
IRISBUS	19
IVECO	27
MAN.....	37
MANITOU.....	40
MANITOWOC.....	41
MERCEDES.....	43
NISSAN	44
OPEL	45
PEUGEOT CITROËN	46
RENAULT TRUCKS	47
SCANIA	76
UD TRUCKS	78
VOLKSWAGEN.....	79
VOLVO	80

Remorques - Trailers - Anhänger / Auflieger

ASCA	89
BENALU	95
CHEREAU	101
DE BUF.....	105
ECOVRAE	107
FELDBINDER	109
FRUEHAUF.....	112
GROSSE EQUIPEMENT.....	116
LAMBERET	118
LECIÑENA	126
LOUAULT	128
MAGYAR.....	130
MAISONNEUVE	132
MONTENEGRO.....	134
SAMRO / TROUILLET.....	135
SCHMITZ	141
SOMMER.....	142
TABARRINI	144
TEKNOCAR	147
TRAX.....	148

Produits standard - Standard products - Universalprodukte

Feux arrière - Rear lamps - Heckleuchten

Feux multifonction - Multifunction lamps - Mehrkammerleuchten.....	151
Eclaireurs de plaque - Number plate lamps - Kennzeichenleuchten	190

Feux clignotants - Flasher lamps - Fahrtrichtungsanzeiger

Face avant - Front face - Frontansicht	192
Face latérale - Side face - Seitenansicht	194

Feux de position - Position lamps - Positionsleuchten

Face avant - Front face - Frontansicht	198
Face latérale - Side face - Seitenansicht	204
Face arrière - Rear face - Heckansicht.....	215

Eclairage - Lighting - Beleuchtung

Feux de conduite - Driving lights - Fahrlicht	220
Feux de travail - Work Lights - Arbeitsscheinwerfer.....	223
Feux auxiliaire - Auxiliary Lights - Arbeitsscheinwerfer.....	236

Produits de sécurité - Safety products - Sicherheitsprodukt

Gyrophares - Rotating beacons - Rundumkennleuchten.....	238
Feu de pénétration LED - Directional LED light - Bernstein-LED Technologie	252
Alarmes sonores de recul - Back up alarms - Rückfahrhorn.....	253
Systèmes de vision arrière - Rear vision systems - Rückfahrvideo-systeme	254
Signalisation passive - Warnin gproducts - Warnmarkierungen	260
Eclairage intérieur - Dom lamps - Innenraumleuchten	263
Coffres porte extincteur - Extinguisher holder - Feuerlöscher Behälter.....	265

Electricité remorque - Electric products for trailers - Elektrik für Anhänger/Auflieger

Câblage remorque - Trailers harnesses - Verkabelungsprodukte für Anhänger/Auflieger	266
Prises et cordons de liaison - Cables and plugs - Anschlusskabel und Steckverbindungen	278
Connecteurs - Connectors - Stecker.....	282

Recherche produits - Products research - Produktsuche

Par liste de correspondance - By cross list - nach Hersteller-Nr.....	285
Par référence - By part number - nach Artikelnummer	289
Par no. d'homologation - By homologation number - nach Homologationsnummer.....	294
Par photo - By pictures - nach Abbildung	295

Ce catalogue n'est pas contractuel
 This catalogue does not create any contractual tie
 Die Informationen in diesem Katalog sind nicht bindend !
 Wir behalten uns ausdrücklich vor, eventuelle Prospektangaben zu ändern

VIGNAL LIGHTING GROUP



Vignal Lighting Group est spécialisé dans la conception, la fabrication et la commercialisation de produits et systèmes pour l'éclairage et la signalisation de véhicules industriels ou commerciaux dans le respect de la réglementation et de l'environnement.

Vignal Lighting Group is specialized in designing, manufacturing and marketing of lighting and signalling products and systems for industrial and commercial vehicles respecting the directives and the environment.

Unter Berücksichtigung der gesetzlichen Vorschriften und aktuellen Umweltstandards, hat sich die Vignal Lighting Gruppe auf die Konzeption, die Herstellung und den Vertrieb von Produkten/ Systemgruppen für die Beleuchtung von Nutzfahrzeugen spezialisiert.



Une conception globale pour une production locale.

Global design for local production.

Globales Design für die lokale Produktion.





VIGNAL

LIGHTING GROUP

02/2014

04/2014

09/2016

2003

2012

1986



2006



1989

1990



1919

1875

1955



ORIGINAL QUALITY PARTS

SECTEURS INDUSTRIES BRANCHEN



ORIGINAL QUALITY PARTS

TELESCOPIC

LC12 LED

p. 152

LED



LED-12V

161140
(OE 7322387)

gauche - left - links



AMP 1.5
arrière
rear connector
Anschlusstecker hinten



161150
(OE 7322388)

LED-12V

droit - right - rechts

3800 LED

p. 220

LED



D14324
(OE 7318989)

gauche - left - links



DT 6
arrière
rear connector
Anschlusstecker hinten



D14325
(OE 7318990)

droit - right - rechts



D14352

JPT

SL 850

p. 224

LED



D14288
(OE 7322389)

VEGA

p. 242

LED



D14508
(OE 7322390)

TL470, MF9000

p. 174

LC5



152150
(OE 7164111)

gauche - left - links

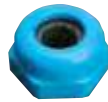

PG
arrière
rear connector
Anschlussstecker hinten



152150
(OE 7164110)

droit - right - rechts



052500
(OE 7027476)

gauche - left - links



052500
(OE 7027476)

droit - right - rechts



R12931 - 1200 mm
(OE 7028786)

Raccordement connectique deutsch
Wiring with deutsch connector
Anschlussstecker deutsch



R12934 - 600 mm
(OE 7028787)

Raccordement connectique deutsch
Wiring with deutsch connector
Anschlussstecker deutsch

p. 191

EPP98



196010
(OE 7175124)

JPT

LA25

p. 188



EPP

125100
(OE 7700694212)

gauche - left - links



PE
arrière
rear connector
Anschlussstecker hinten



125200
(OE 7700694211)

droit - right - rechts



EPP

025100

gauche - left - links



025200

droit - right - rechts

EPP96

p. 191



196020
(OE 7700027564)

p. 183

LC4

-> 1993



K **EPP**

141500
(OE 2922224)

gauche - left - links



PE
arrière
rear connector
Anschlussstecker hinten



K **EPP**

141500
(OE 2922224)

droit - right - rechts



K

040500
(OE 0698603)

gauche - left - links



K

040500
(OE 0698603)

droit - right - rechts

* Silent blocs non fournis,
voir réf. 001706 p. 180

*Silent blocs not supplied,
see p/n 001706 p. 180

* Schwingungsdämpfer
Art.-Nr. 001706 nicht im
Lieferumfang, Seite p. 180

65 - 75 - 85 - 95

p. 178

LC7

1993 -> 1995



K **FPL** **EPP**

168100
(OE 1626319/1284213)

gauche - left - links



DIN
arrière
rear connector
Anschlussstecker hinten



K **FPL** **EPP**

168390
(OE 1626320/1284214)

droit - right - rechts



K

067500
(OE 1272653)

gauche - left - links



K

067500
(OE 1272653)

droit - right - rechts

CF / XF

LC7

p. 179

1995 -> 04/ 2012



1995 ->2001



167640
(OE 1284211)

168020
(OE 1304789)

gauche - left - links



DAF
arrière
rear connector
Anschlusstecker hinten



167630
(OE 1284212)

168010
(OE 1304788)

droit - right - rechts



D12953
(OE 1519358)

Alarme sonore de recul
Back up alarm
Rückfahrsignalhorn



168890
(OE 1660967)

droit - right - rechts

2001 -> 04/2012



169160
(OE 1625985)

gauche - left - links



AMP 1.5
latéral
side connector
Anschlusstecker seitlich



169170
(OE 1625986)

droit - right - rechts



D12953
(OE 1519358)

Alarme sonore de recul
Back up alarm
Rückfahrsignalhorn



169380
(OE 1660968)

droit - right - rechts



067500
(OE 1272653)

gauche - left - links



067500
(OE 1272653)

droit - right - rechts



Faisceau p. 282
Harness p. 282
Anschlusskabel siehe S. p. 282

CF/XF

p. 164

LC8



K FPL EPP

155100
(OE 1875577)

gauche - left - links



HDSCS
latéral
side connector
Anschlussstecker seitlich



K FPL

155110
(OE 1875576)

droit - right - rechts



ASR

001830
(OE 1973239)

Alarme sonore de recul pour feu LC8 droit
Right LC8 back up alarm
Rückfahrhorn für rechte LC8



K FPL ASR

155120
(OE 1875578)

droit - right - rechts



Entraxe : 160 mm
Bolt distance : 160 mm
Schraubenabstand : 160 mm

04/2012 ->



K FPL EPP

155130
(OE 1875580)

gauche - left - links



HDSCS
arrière
rear connector
Anschlussstecker hinten



K FPL

155140
(OE 1875579)

droit - right - rechts



ASR

001830
(OE 1973239)

Alarme sonore de recul pour feu LC8 droit
Right LC8 back up alarm
Rückfahrhorn für rechte LC8



K FPL ASR

155150
(OE 1875581)

droit - right - rechts



K

055020
(OE 1914690)

gauche - left - links



K

055030
(OE 1914691)

droit - right - rechts



D13878 p. 282

04/2012 ->



p. 195

ICDL07



109010
(OE 1814096/1815754)

1993 ->

CF/XF

ICDL10

p. 195

01/2013 ->



117000
(OE 1846491)

gauche - left - links



117010
(OE 1846492)

droit - right - rechts

75 - 85 - XF - CF

FPL93

p. 208



193020
(OE 1329718)



193200
(OE 1653605)



001726
(OE 1608352)

LF

LC5

p. 174

2001 ->



152170
(OE 1401713)

gauche - left - links



AMP 1.5
arrière
rear connector
Anschlusstecker hinten



152180
(OE 1401731)



droit - right - rechts



052500
(OE 1451482)

gauche - left - links



052500
(OE 1451482)



droit - right - rechts



Faisceau p. 282
Harness p. 282
Anschlusskabel siehe S. p. 282

LF

p. 201

FE95



195010
(OE 1403887)

gauche - left - links



195010
(OE 1403887)

droit - right - rechts

p. 196

ICDL94



119550
(OE 1626101)



001616
(OE 1626102)

p. 201

FE02



102200

clippé - clipped - befestigung



001726
(OE 1608352)

p. 208

FPL93



193020
(OE 1329718)



001726
(OE 1608352)

p. 191

EPP98



196010
(OE 0867930)

JPT



Faisceau p. 282
Harness p. 282
Anschlusskabel siehe S. p. 282

DUCATO

LC5

p. 174

07/2012 ->



Fixation 4 vis M6 (190x60mm)
Fixing 4 screws M6 (190x60mm)
Befestigung 4 Schrauben M6 (190x60mm)



153270
(OE 1372699080)

gauche - left - links

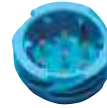

AMP 1.5
arrière
rear connector
Anschlusstecker hinten



153280
(OE 1372698080)

droit - right - rechts



052500

gauche - left - links



052500

droit - right - rechts

FPL93

p. 208



193280
(OE 1356794080 / 71749250)



001726



193170
(OE 1305797)



001916



Faisceau p. 282
Harness p. 282
Anschlusskabel siehe S. p. 282

GX

p. 182

LC6



p. 178

LC7



p. 209

FE81



p. 201

FE85



p. 201

FE95



FPL93

p. 208



193020
(OE 190825600)



001726

ICDL94

p. 196



119550



001616



001626



Faisceau p. 282
Harness p. 282
Anschlusskabel siehe S. p. 282

MAGELYS - ARWAY - CROSSWAY - RECREO

FM97



197080
(OE 5010403075)



197070
(OE 5010403076)



119550
(OE 5001020257)



001616
(OE 5001834568)



001626
(OE 5001837993)

p. 196

ICDL94



195030
(OE 5001834505)



195060
(OE 5001834576)

p. 201

FE95



198650
(OE 504217797)



p. 205

SMD98

LED



Faisceau p. 282
Harness p. 282
Anschlusskabel siehe S. p. 282

ICDL94

p. 196



119550
(OE 5001020257)



001616
(OE 5001834568)



001626
(OE 5001837993)

SMD98

p. 205

LED



198650
(OE 504217797)



Faisceau p. 282
Harness p. 282
Anschlusskabel siehe S. p. 282

R312 - R332

p. 183

LC4



p. 182

LC6



p. 178

LC7



p. 209

FE81



Faisceau p. 282
Harness p. 282
Anschlusskabel siehe S. p. 282

LC7

p. 179



167150
(OE 5010179915)

gauche/droit - left/right - links/rechte



067000

C194

p. 193



119400
(OE 5001020317)

gauche - left - links



119410
(OE 5001020318)

droit - right - rechts

ICDL94

p. 196



119550
(OE 5001020257)



001616
(OE 5001834568)



001626
(OE 5001837993)

FPL93

p. 208



193020
(OE 5010306792)



001726
(OE 5001847589)



Faisceau p. 282
Harness p. 282
Anschlusskabel siehe S. p. 282

AGORA - CITELIS

p. 205

SMD98

LED



198650
(OE 504217797)



p. 201

FE85



185020
(OE 5010217022)



185050
(OE 5010104837)

p. 201

FE95



195030
(OE 5001834505)



195060
(OE 5001834576)

p. 191

2751



D14517 C5W



Faisceau p. 282
Harness p. 282
Anschlusskabel siehe S. p. 282

TRACER

FPL93

p. 208



Faisceau p. 282
Harness p. 282
Anschlusskabel siehe S. p. 282



193020
(OE 5010306792)



001726
(OE 5001847589)

FE81

p. 209



181000
(OE 5000461058)



181050
(OE 5000461059)

ARES / ILIADE

BD95



195000
(OE 5010286898)



001606
(OE 5001834564)

FE95

p. 201



195030
(OE 5001834505)



195060
(OE 5001834576)

ARES / ILIADE

p. 196

ICDL94



119550
(OE 5001020257)



001616
(OE 5001834568)



001626
(OE 5001837993)



193020
(OE 5010306792)



001726
(OE 5001847589)

p. 208

FPL93



Faisceau p. 282
Harness p. 282
Anschlusskabel siehe S. p. 282

ARES



197080
(OE 5010403075)



197070
(OE 5010403076)

FM97

ILIADE



119500
(OE 5010286903)

gauche - left - links



119510
(OE 5010286904)

droit - right - rechts

C195

FM91



191170 - P21W
(OE 5010197259)

Feu de recul
Reverse lamp
Rückfahrleuchte



191140 - P21W
(OE 5010197261)

Feu de position
Position lamp
Schlussleuchte



191120 - P21W
(OE 5010197262)

Feu stop
Stop lamp
Bremsleuchte



191150 - P21W
(OE 50101972564)

Feu clignotant arrière
Reverse flasher lamp
Hintere Blinkleuchte



191100 - P21W
(OE 5010177690)

Plafonnier
Ceiling light
Deckenleuchte



191110 - P21W
(OE 5010197260)

Feu de brouillard
Fog lamp
Nebelschlussleuchte

FE85

p. 201



185010
(OE 5010086923)



185030
(OE 5010086924)

EUROSTAR - EUROTECH - EUROTRAKKER

p. 179

LC7

1996 -> 2002



K FPL EPP

168610

(OE 99463244)

gauche - left - links



IVECO
arrière
rear connector
Anschlussstecker hinten



K FPL

168600

(OE 99463242)

droit - right - rechts



K

067500

(OE 93161844)

gauche - left - links



K

067500

(OE 93161844)

droit - right - rechts

p. 208

FPL93



193020

(OE 500308514)

K



001726

(OE 1608352)

MASSIF 4 X 4

p. 174

LC5

2002 ->



K

152180

(OE 791123)

gauche - left - links



AMP 1.5
arrière
rear connector
Anschlussstecker hinten



K

152180

(OE 791123)

droit - right - rechts



K

052500

(OE A610067-002)

gauche - left - links



K

052500

(OE A610067-002)

droit - right - rechts



Faisceau p. 282
Harness p. 282
Anschlusskabel siehe S. p. 282

LC7

p. 179

1996 ->



168590
(OE 99463243)

gauche - left - links



IVECO
arrière
rear connector
Anschlussstecker hinten



168600
(OE 99463242)

droit - right - rechts



168610
(OE 99463244)

gauche - left - links



067500
(OE 93161844)

gauche - left - links



067500
(OE 93161844)

droit - right - rechts

C105

p. 192

06/2008 -> 09/2012



110520
(OE 42555042)

gauche - left - links



110530
(OE 42555041)

droit - right - rechts

09/2012 ->



110550
(OE 5801572024)

gauche - left - links



110560
(OE 5801572018)

droit - right - rechts

STRALIS - TRAKKER - ASTRA HD7/HD8

p. 179

LC7

2002 ->



168610
(OE 99463244)

gauche - left - links



IVECO
arrière
rear connector
Anschlussstecker hinten

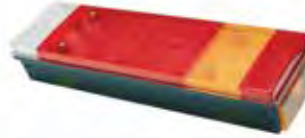

168600
(OE 99463242)

droit - right - rechts



D12953



168480
(OE R504083205)

droit - right - rechts



067500
(OE 93161844)

gauche - left - links



067500
(OE 93161844)

droit - right - rechts

p. 192

C199

2002 -> 05/2007



119920
(OE 41221041)

gauche - left - links



119930
(OE 41221040)

droit - right - rechts

p. 192

C105

05/2007 -> 09/2012



110520
(OE 42555042)

gauche - left - links



110530
(OE 42555041)

droit - right - rechts

STRALIS - TRAKKER - ASTRA HD7/HD8

C105

p. 192

09/2012 ->



FPL93

p. 208



EUROCARGO - STRALIS - TRAKKER

LC7

p. 179

09/2011 -> EURO 6

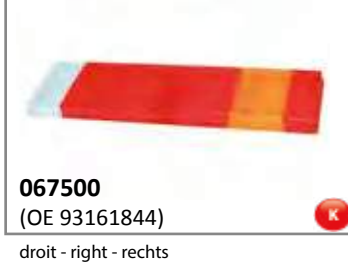

EUROCARGO - STRALIS - TRAKKER

p. 174

LC5

06/2011 -> EURO 6



153220
(OE 5801426889)

gauche - left - links



AMP 1.5
arrière
rear connector
Anschlusstecker hinten



153210
(OE 5801426894)

droit - right - rechts



153200
(OE 5801426912)

gauche - left - links



153230
(OE 5801426917)

droit - right - rechts



153240
(OE 5801426975)

gauche - left - links



153250
(OE 5801426977)

droit - right - rechts



153260
(OE 5801426979)

droit - right - rechts



052500
(OE 42566495)

gauche - left - links



052500
(OE 42535711)

droit - right - rechts



Faisceau p. 282
Harness p. 282
Anschlusskabel siehe S. p. 282

p. 208

FPL93



193020
(OE 500308514)



001726
(OE 1608352)

p. 205

SMD98



198760
(OE 5801631615)

LED
-> 10/2014

STRALIS / TRAKKER

LC11

p. 156

LED

03/2016 ->



160150
(OE 5802062689 / 5802240291)
gauche - left - links



HDSCS
latéral
side connector
Anschlussstecker seitlich



160100
(OE 5802000573 / 5802240295)
droit - right - rechts



160080
(OE 5802000568 / 5802240292)
gauche - left - links



160090
(OE 5802000767 / 5802240296)
droit - right - rechts



03/2016 ->



160110
(OE 5802000570 / 5802240293)
gauche - left - links



HDSCS
arrière
rear connector
Anschlussstecker hinten



160130
(OE 5802000770 / 5802240297)
droit - right - rechts



160140
(OE 5802055273 / 5802240294)
gauche - left - links



160120
(OE 5802000772 / 5802240298)
droit - right - rechts



D13878 p. 282



060000
gauche - left - links



060010
droit - right - rechts



STRALIS / TRAKKER

p. 166

LC8

03/2016 ->



K FPL EPP

155450
(OE 5801637199)

gauche - left - links



HDSCS
latéral
side connector
Anschlussstecker seitlich



K FPL

155460
(OE 5801637201)

droit - right - rechts



ASR

001830

Alarme sonore de recul pour feu LC8 droit
Right LC8 back up alarm
Rückfahrhorn für rechte LC8



K FPL ASR

155470
(OE 5801637202)

droit - right - rechts

DESIGN EFFET FUMÉ - MÉTALLISÉ
SMOKED EFFECT & METALLIZED DESIGN
DESIGN RAUCHEFFEKT - METALLEFFEKT

03/2016 ->



K FPL

155480
(OE 5801637182)

gauche - left - links



HDSCS
arrière
rear connector
Anschlussstecker hinten



K FPL

155490
(OE 5801757328)

droit - right - rechts



K FPL EPP

155540
(OE 5802055272)

gauche - left - links



K FPL ASR

155500
(OE 5801757326)

droit - right - rechts



K

055040

gauche - left - links



K

055050

droit - right - rechts



D13878 p. 282

725

p. 184



725040

gauche - left - links



725010

droit - right - rechts

LC7

p. 179

1996 -> 1999

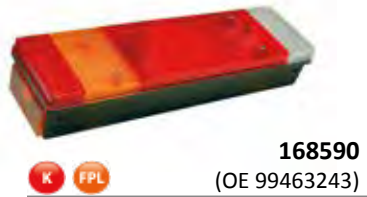

168590

(OE 99463243)

gauche - left - links



IVECO

arrière

rear connector

Anschlusstecker hinten



168600

(OE 99463242)

droit - right - rechts



067500

(OE 93161844)

gauche - left - links



067500

(OE 93161844)

droit - right - rechts

FPL93

p. 208

1996 ->



Faisceau p. 282
Harness p. 282
Anschlusskabel siehe S. p. 282



193020

(OE 500308514)



001726

(OE 1608352)



193290

(OE 504097923)

FE94

p. 216

1999 ->



198060

(OE 500341613)



001586

DAILY

p. 184

725

1999 -> 06/2006



D11482
(OE 500356783)
gauche - left - links



AMP 1.5
arrière
rear connector
Anschlussstecker hinten



D11481
(OE 500356782)
droit - right - rechts



D11480
gauche - left - links



D11479
droit - right - rechts

06/2006 ->



D12334
(OE 69500032)
gauche - left - links



AMP 1.5
arrière
rear connector
Anschlussstecker hinten



D12335
(OE 69500026)
droit - right - rechts



D12336
(OE 42555132)
gauche - left - links



D12337
(OE 42555131)
droit - right - rechts

725 V

06/2006 ->



D12338
(OE 69500591)
3.5T

D12340
(OE 69500047)
5T
gauche - left - links



D12339
(OE 69500590)
3.5T

D12341
(OE 69500044)
5T
droit - right - rechts

SEDDON EUROMOVER

LC7

p. 179

2000 ->



168590
(OE 99463243)

gauche - left - links



IVECO
arrière
rear connector
Anschlussstecker hinten



168600
(OE 99463242)

droit - right - rechts



067500
(OE 93161844)

gauche - left - links



067500
(OE 93161844)

droit - right - rechts

ICDL94

p. 196



119550
(OE 97163920)



001616
(OE 5001834568)



Faisceau p. 282
Harness p. 282
Anschlusskabel siehe S. p. 282

TGE

p. 167

LC8

04/2017 ->

12V  



155550

(OE 65.25225-6004 / 7CE 945 095)

gauche - left - links



AMP 1.5
arrière
rear connector
Anschlussstecker hinten



155560

(OE 65.25225-6005 / 7CE 945 096)

droit - right - rechts

  12V

TGA - TGL - TGM - TGX

p. 167

LC8

2005 ->



156200

   (OE 8125225-6544)

gauche - left - links



AMP 1.5
latéral
side connector
Anschlussstecker seitlich



156210

(OE 8125225-6545)

droit - right - rechts





90 db

001830

55-90 db

001872



156220

(OE 8125225-6547)

droit - right - rechts



056500

(OE 8125229-6059 /

 65.25229.0000 / 7CE 945 111)

gauche - left - links



056510

(OE 8125229-6060 /
65.25229.001 / 7CE 945 112)

droit - right - rechts





Faisceau p. 282
Harness p. 282
Anschlusskabel siehe S. p. 282

NEW

p. 238

ATLAS



212020

(OE 81.25207-6074) LED-9/32V

Pour fourgons / vans / Kastenwagen



212030

(OE 81.25207-6075) LED-9/32V

Pour chassis cabine / chassis cab / Pritschenfahrzeug

LED

03/2018 ->



L - M - F

LC7

p. 179

1990 -> 2004



168090
(OE 8125225-6033)
K FPL
gauche - left - links



DIN
arrière
rear connector
Anschlussstecker hinten



168090
(OE 8125225-6464)
K FPL
droit - right - rechts



168100
(OE 8125225-6034)
K FPL EPP
gauche - left - links



168490
(OE 8125225-6528)
K FPL ASR
droit - right - rechts



067500
(OE 8125229-6051)
K
gauche - left - links



067500
(OE 8125229-6051)
K
droit - right - rechts

TGA

LC7

p. 179

1999 -> 2005



169180
(OE 8125225-6526)
K FPL
gauche - left - links



AMP 1.5
latéral
side connector
Anschlussstecker seitlich



169170
(OE 8125225-6523)
K FPL
droit - right - rechts



169160
(OE 8125225-6524)
K FPL EPP
gauche - left - links



169190
(OE 8125225-6530)
K FPL ASR
droit - right - rechts



067500
(OE 8125229-6051)
K
gauche - left - links



067500
(OE 8125229-6051)
K
droit - right - rechts



Faisceau p. 282
Harness p. 282
Anschlusskabel siehe S. p. 282

NEOBUS

p. 182

LC6



gauche - left - links



droit - right - rechts

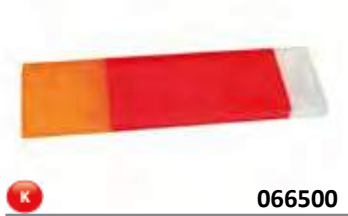

gauche - left - links



droit - right - rechts



Faisceau p. 282
Harness p. 282
Anschlusskabel siehe S. p. 282

MANISCOPIC

LC5

p. 174

2001 ->



152180
(OE 661973 / 223767)

gauche - left - links

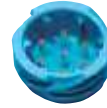

AMP 1.5
arrière
rear connector
Anschlusstecker hinten



152180
(OE 661973 / 223766)

droit - right - rechts



052500
(OE 661973)

gauche - left - links



052500
(OE 661973)

droit - right - rechts

MSI

BBS516

p. 187

1999 ->



500930
(OE 163782)

gauche - left - links

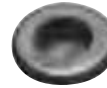

PF
arrière
rear connector
Anschlusstecker hinten



500940
(OE 163783)

droit - right - rechts

2751

p. 191



D14517
(OE 227330)



3800 LED

p. 220

LED



Faisceau p. 282
Harness p. 282
Anschlusskabel siehe S. p. 282



D14380
(OE 959694 / 52562043)

gauche - left - links



DT 6
arrière
rear connector
Anschlusstecker hinten



D14381
(OE 959695 / 52562044)

droit - right - rechts

GROVE

p. 167

LC8



156860
(OE 03137250)

gauche - left - links



AMP 1.5
arrière
rear connector
Anschlusstecker hinten



156870
(OE 03137251)

droit - right - rechts



001830
(OE 03137254)



056540

gauche - left - links



056550

droit - right - rechts



152170
(OE 03320939)

gauche - left - links



AMP 1.5
arrière
rear connector
Anschlusstecker hinten



152180
(OE 03320938)

droit - right - rechts



052500

gauche - left - links



052500

droit - right - rechts



001746

Câble pour connection EPP séparé
Wiring for number plate lamp
Anschlusskabel für Kennzeichenleuchte

p. 174

LC5



Faisceau p. 282
Harness p. 282
Anschlusskabel siehe S. p. 282

SMD98

p. 199

LED



198660

(OE 03138527)

LED-24V



198520

(OE 03320937)

4 x LED-24V



D10493 - 500 mm

(OE 03329572)

4 x LED-24V



198640

(OE 03329492)

LED-24V



Faisceau p. 282
Harness p. 282
Anschlusskabel siehe S. p. 282

SPRINTER

NEW

p. 156

LC11

LED

03/2018 ->



160400
(OE A 910 820 64 00)

gauche - left - links



AMP 1.5
arrière
rear connector
Anschlussstecker hinten



160410
(OE A 910 820 65 00)

droit - right - rechts



060000
(OE A 910 826 10 00)

gauche - left - links



060010
(OE A 910 826 11 00)

droit - right - rechts



156340
(OE A 906 820 04 64)

gauche - left - links



AMP 1.5
arrière
rear connector
Anschlussstecker hinten



156350
(OE A 906 820 17 64)

droit - right - rechts



056540
(OE A 000 826 20 56)

gauche - left - links



056550
(OE A 000 826 21 56)

droit - right - rechts

p. 168

LC8

06/2006 ->



Faisceau p. 282
Harness p. 282
Anschlusskabel siehe S. p. 282

NEW

p. 238

ATLAS

LED

03/2018 ->



212010
(OE A 910 206 29 00 / A 910 906 64 00) LED-9/32V

ACTROS

p. 191

EPP96

06/2012 -> Lowliner



196170
(OE A 949 540 01 04)

CABSTAR - ATLEON

LC5

p. 174



152170
(OE 26555-9X126)

gauche - left - links

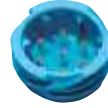

AMP 1.5
arrière
rear connector
Anschlusstecker hinten



152180
(OE 26555-9X125)

droit - right - rechts



052500
(OE 26554-9X126)

gauche - left - links



153120
(OE 26555-9X128)

droit - right - rechts



052500
(OE 26554-9X126)

droit - right - rechts

ICDL94

p. 196



119550
(OE 26164-9X402)



001616
(OE 26244-9X400)



Faisceau p. 282
Harness p. 282
Anschlusskabel siehe S. p. 282

MOVANO - VIVARO

p. 174

LC5

04/2010 ->



p. 191

EPP98

04/2010 ->



Faisceau p. 282
Harness p. 282
Anschlusskabel siehe S. p. 282

LC5

p. 174

07/2012 ->



153270

(OE 6350FS / 9815127080)

gauche - left - links



AMP 1.5
arrière
rear connector
Anschlusstecker hinten



153280

(OE 6351FS / 9815126980)

droit - right - rechts



Fixation 4 vis M6 (190x60mm)
Fixing 4 screws M6 (190x60mm)
Befestigung 4 Schrauben M6 (190x60mm)



052500

gauche - left - links



052500

droit - right - rechts



Faisceau p. 282
Harness p. 282
Anschlusskabel siehe S. p. 282

EURO 6 - T / K / C / D

p. 158

LC9 LED

EURO 6

LED

12/2017->



158030

(OE 7425982261 /
7422800385 / 7484585208)



gauche - left - links



AMP 1.5
latéral
side connector
Anschlussstecker seitlich



158050

(OE 7425982262 /
7423080010 / 7484585206)



droit - right - rechts



158040

(OE 7425982262 /
7422800386 / 7484585204)



droit - right - rechts



058000

(OE 7422800391)

gauche - left - links



058000

(OE 7422800391)

droit - right - rechts

p. 260

TRI



D10596

(OE 7420856783)



Faisceau p. 282
Harness p. 282
Anschlusskabel siehe S. p. 282

LC9

p. 173

EURO6

11/2013 ->



159010
(OE 7420802348)

gauche - left - links



AMP 1.5
latéral
side connector
Anschlussstecker seitlich



159020
(OE 7420802350)

droit - right - rechts



D12953



159030
(OE 7420802353)

droit - right - rechts



Faisceau p. 282
Harness p. 282
Anschlusskabel siehe S. p. 282



059000
(OE 7420802418)

gauche - left - links



059000
(OE 7420802418)

droit - right - rechts



FE09

EURO6

11/2013 ->



115020
(OE 7482346591)

gauche - left - links



115020
(OE 7482346591)

droit - right - rechts



115000
(OE 7482252506)

gauche - left - links



115010
(OE 7482367030)

droit - right - rechts



115040
(OE 7482252291)



115030
(OE 7482255014)

EURO 6 - T / K / C --> 520 CH

SL08

EURO 6

11/2013 ->



113020
(OE 7482266219) 10W

Lampe de portière
Door lamp
Türleuchte



113030
(OE 7482285707) 5W

Feu d'embarquement
Step lamp
Einstiegsbeleuchtung

p. 206

SMD00

LED

EURO 6

11/2013 ->



198620
(OE 7482392733) 

Cuve blanche - cabochon PMMA
White body - PMMA lens
Weißes Gehäuse - PMMA Lichtscheibe



198740
(OE 7482586940) 

Cuve ambre - cabochon PC haute température
Amber body - PC lens high temperature
Oranges Gehäuse - PC Lichtscheibe hoch temperatur beständig

p. 225

SHD 1200

EURO 6

07/2014 ->



LED

D14161
(OE 7484185589) LED 12/24-100V



D14169

câble adaptateur DT-AMP
adapter cable DT-AMP
adapterkabel DT-AMP

p. 235

SH3

EURO 6

11/2013 ->



D13019 *
(OE 7421396991)



D13020 *
(OE 7421396993)



* Lampe fournie
* Bulb included
* Inklusiv Glühlampen

MAGNUM

LC6

p. 182

1991 -> 12/1998



166100 *
(OE 5000296591)

gauche - left - links



PE
arrière
rear connector
Anschlusstecker hinten



166000 *
(OE 5000296591)

droit - right - rechts

12/1998 -> 09/2004



169060
(OE 5001847582)

gauche - left - links



AMP 1.5
latéral
side connector
Anschlusstecker seitlich



169070
(5001847583)

droit - right - rechts



Faisceau p. 282
Harness p. 282
Anschlusskabel siehe S. p. 282



066000
(OE 5000296593)

gauche - left - links



066000
(OE 5000296593)

droit - right - rechts

LC7

p. 179

1990 -> 1994



167100 *
(OE 5000296592)

gauche - left - links



PE
arrière
rear connector
Anschlusstecker hinten



167000 *
(OE 5000296592)

droit - right - rechts

1994 -> 12/1998



168220
(OE 5001831194)

gauche - left - links



168260
(OE 5001832999)

droit - right - rechts

* Cales non fournies, voir réf.
001656 p. 180

* Bricks not supplied, see p/n
001656 p. 180

* Distanzstücke Art.-Nr. 001656
nicht im Lieferumfang, s Seite
180



067000
(OE 5000296594)

gauche - left - links



067000
(OE 5000296594)

droit - right - rechts

MAGNUM

p. 179

LC7

12/1998 -> 09/2004



169020
(OE 5001847586)

gauche - left - links



AMP 1.5
latéral
side connector
Anschlussstecker seitlich



169030
(OE 5001847587)

droit - right - rechts



169000
(OE 5001847584)

gauche - left - links



169010
(OE 5001847585)

droit - right - rechts

09/2004 -> 01/2006



169310
(OE 5001864535)

gauche - left - links



169320
(OE 5001864536)

droit - right - rechts



Entraxe : 160 mm
Bolt distance : 160 mm
Schraubenabstand : 160 mm



067000
(OE 5000296594)

067500
(OE 5001847588)

gauche - left - links



169330
(OE 5001864537)

droit - right - rechts

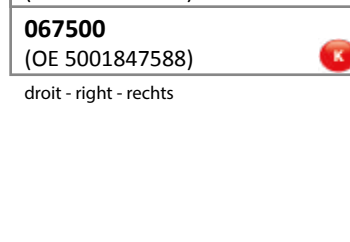
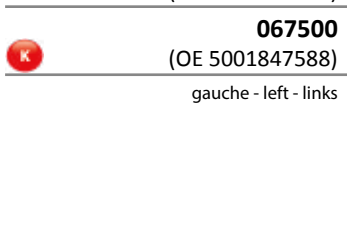

067000
(OE 5000296594)

067500
(OE 5001847588)

droit - right - rechts



Faisceau p. 282
Harness p. 282
Anschlusskabel siehe S. p. 282

MAGNUM

LC9

p. 173

01/2006 ->



159010
(OE 7420802348)

gauche - left - links



AMP 1.5
latéral
side connector
Anschlusstecker seitlich



159020
(OE 7420802350)

droit - right - rechts



D12953



159030
(OE 7420802353)

droit - right - rechts



Faisceau p. 282
Harness p. 282
Anschlusskabel siehe S. p. 282



059000
(OE 7420802418)

gauche - left - links



059000
(OE 7420802418)

droit - right - rechts

C184

p. 193

1991 -> 2003



118440
(OE 5010306711)

gauche - left - links



118440
(OE 5010306711)

droit - right - rechts

FE85

p. 195

1991 ->



185020
(OE 5010217022)

gauche - left - links



185020
(OE 5010217022)

droit - right - rechts

1991 -> 12/1998



5W

185040
(OE 5010217023)

gauche - left - links

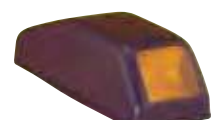

5W

185040
(OE 5010217023)

droit - right - rechts

MAGNUM

p. 195

FE85

12/1998 ->



185160
(OE 5010271807)
21W
gauche - left - links



185160
(OE 5010271807) 21W
droit - right - rechts

p. 198

FE04

LED
06/2008 ->



104570
(OE 7421430181/7482562006)



104450
(OE 7421137718)

p. 208

FPL93

1994 ->



193020
(OE 5010306792 / 7484538758)



001726
(OE 5001847589)

p. 201

FE02

2003 ->



102200
(OE 5001862030)
Clippé - clipped - clip-befestigung



001726
(OE 5001847589)

p. 235

SH3

10/2009 ->



D13019 *
(OE 7421396991)



D13020 *
(OE 7421396993)



* Lampe fournie
* Bulb included
* Inklusiv Glühlampen

LC6

p. 182

Premium

1995 -> 12/1998



Kerax

1995 -> 09/1998



166100 *
(OE 5000296591)

gauche - left - links



PE
arrière
rear connector
Anschlussstecker hinten



166000 *
(OE 5000296591)

droit - right - rechts

Premium

12/1998 -> 09/2004



169060
(OE 5001847582)

gauche - left - links



AMP 1.5
latéral
side connector
Anschlussstecker seitlich



169070
(OE 5001847583)

droit - right - rechts

* Silent blocs non fournis,
voir réf. 001706 p. 180

*Silent blocs not supplied,
see p/n 001706 p. 180

* Schwingungsdämpfer Art.-Nr.
001706 nicht im Lieferumfang, s.
Seite p. 180



066000
(OE 5000296593)

gauche - left - links



066000
(OE 5000296593)

droit - right - rechts

LC5

p. 174

Premium

06/2001 -> 09/2004



152020 *
(OE 5001846847)



152510 **
(OE 5001857964)

gauche - left - links



AMP 1.5
arrière
rear connector
Anschlussstecker hinten



152500 **
(OE 5001858092)

152520 *
(OE 5001857965)

droit - right - rechts

* pas de fonction recul
* no reverse function
* ohne Rückfahrchein werfer

** pas de fonction brouillard
** no fog function
** ohne Nebelschlussleuchte



052000
(OE 5010392231)

gauche - left - links



052000
(OE 5010392231)

droit - right - rechts



Faisceau p. 282
Harness p. 282
Anschlusskabel siehe S. p. 282

PREMIUM / KERAX

p. 179

LC7

Premium
1995 -> 1999
Kerax
1995 -> 09/1998



168220
(OE 5001831194)



168260
(OE 5001832999)



gauche - left - links



168260
(OE 5001832999)



168140
(OE 5001835853)



droit - right - rechts



067000
(OE 5000296594)

gauche - left - links



067000
(OE 5000296594)

droit - right - rechts

Premium
1999 -> 09/2004



169020
(OE 5001847586)

gauche - left - links



169030
(OE 5001847587)



droit - right - rechts



067000
(OE 5000296594)

gauche - left - links



067000
(OE 5000296594)

droit - right - rechts

Premium
1999 -> 09/2004
Kerax
09/1998 -> 09/2004



169000
(OE 5001847584)

gauche - left - links



169010
(OE 5001847585)



droit - right - rechts



067500
(OE 5001847588)

gauche - left - links



067500
(OE 5001847588)



droit - right - rechts



Faisceau p. 282
Harness p. 282
Anschlusskabel siehe S. p. 282

LC7

p. 179

Premium
09/2004 -> 01/2006
Kerax
09/2004 -> 09/2006



Entraxe : 160 mm
Bolt distance : 160 mm
Schraubenabstand : 160 mm

169310
(OE 5001864535)

gauche - left - links

AMP 1.5
latéral
side connector
Anschlussstecker seitlich

169320
(OE 5001864536)

droit - right - rechts

067500
(OE 5001847588)

gauche - left - links

169330
(OE 5001864537)

droit - right - rechts

067500
(OE 5001847588)

droit - right - rechts

LC9

p. 42

EURO 6

01/2006 ->



Faisceau p. 282
Harness p. 282
Anschlusskabel siehe S. p. 282

159010
(OE 7420802348)

gauche - left - links

AMP 1.5
latéral
side connector
Anschlussstecker seitlich

159020
(OE 7420802350)

droit - right - rechts

D12953

159030
(OE 7420802353)

droit - right - rechts

059000
(OE 7420802418)

gauche - left - links

059000
(OE 7420802418)

droit - right - rechts

PREMIUM / KERAX / EURO 6 - C --> 320 CH

p. 193

C194



119400
(OE 5001834560)
gauche - left - links



119410
(OE 5001834559)
droit - right - rechts

Premium
1995 -> 06/2006
Kerax 1995 ->

p. 201

FE95



195010
(OE 5001834561)
gauche - left - links



195010
(OE 5001834561)
droit - right - rechts

EURO 6
1995 ->

p. 196

ICDL94



119450
(OE 5001834565) 5W

1995 ->



119470
(OE 5001847597) 21W

EURO 6
Premium 12/1998 ->
Kerax 1999 ->



001616
(OE 5001834568)

p. 201

FE02



102200
(OE 5001862030) 
Clippé - Clipped - Befestigung



001726
(OE 5001847589)

EURO 6
2003 ->



Faisceau p. 282
Harness p. 282
Anschlusskabel siehe S. p. 282

PREMIUM / KERAX / EURO 6 - C --> 320 CH

FPL93

p. 208

1995 ->



193020
(OE 5010306792)



2003 ->



193200
(OE 5001862030)



Vissé - Screwed - Geschraubt



Faisceau p. 282
Harness p. 282
Anschlusskabel siehe S. p. 282

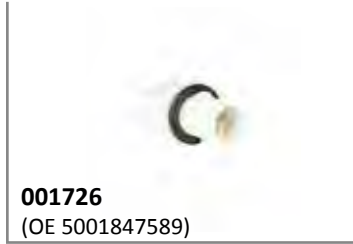

001726
(OE 5001847589)

SMD98

p. 205

LED
EURO 6

09/2007 ->



198650
(OE 7421106206)



Feu d'identification Viscope
Viscope identification lamp
Markierungsleuchte Viscope

SH3

p. 235

EURO 6

10/2009 ->



D13019 *
(OE 7421396991)



D13020 *
(OE 7421396993)

- * Lampe fournie
- * Bulb included
- * Inklusiv Glühlampen

MIDLINER

p. 183

LC4



141500
(OE 5000808172)

gauche - left - links



PE
arrière
rear connector
Anschlussstecker hinten



141500
(OE 5000808172)

droit - right - rechts



040500
(OE 5000808166)

gauche - left - links



040500
(OE 5000808166)

droit - right - rechts

LC5

p. 174

1999 -> 09/2005



AMP 1.5
arrière
rear connector
Anschlusstecker hinten



152020 *
(OE 5001846847)

152030 **
(OE 5001846848)



152060 **
(OE 5001846849)



gauche - left - links



152070 *
(OE 5001846850)

droit - right - rechts

09/2005 ->



EURO 6



152190
(OE 7420862038)

gauche - left - links



152200
(OE 7420862041)

droit - right - rechts



052000
(OE 5010392231)

gauche - left - links



052000
(OE 5010392231)

droit - right - rechts



1999 -> 09/2005



152000 *
(OE 5001846843)



152040 **
(OE 5001846845)



gauche - left - links



152010 **
(OE 5001846844)



152050 *
(OE 5001846846)



droit - right - rechts



052500
(OE 5001847153)

gauche - left - links



052500
(OE 5001847153)



droit - right - rechts

* pas de fonction recul
* no reverse function
* ohne Rückfahrchein werfer

** pas de fonction brouillard
** no fog function
** ohne Nebelschlussleuchte



Faisceau p. 282
Harness p. 282
Anschlusskabel siehe S. p. 282

MIDLUM / EURO 6 - D --> 18 T

p. 174

LC5

EURO6

09/2005 ->



152880
(OE 7420862032)
gauche - left - links



AMP 1.5
arrière
rear connector
Anschlussstecker hinten



152880
(OE 7420862035)
droit - right - rechts



052500
(OE 5001847153)
gauche - left - links



052500
(OE 5001847153)
droit - right - rechts

p. 179

LC7

1999 -> 04/2006



169000
(OE 5001847584)
gauche - left - links



AMP 1.5
latéral
side connector
Anschlussstecker seitlich



169010
(OE 5001847585)
droit - right - rechts



067500
(OE 5001847588)
gauche - left - links



067500
(OE 5001847588)
droit - right - rechts



Faisceau p. 282
Harness p. 282
Anschlusskabel siehe S. p. 282

p. 191

EPP96

1999 -> 2003



196020
(OE 7700353021)



196010
(OE 5010293829) JPT

p. 191

EPP98

EURO6

2003 ->

FM91

08/2008 ->



191170
(OE 7421268609)

C194

p. 193

1999 ->



119400
(OE 5001834560)

gauche - left - links



119410
(OE 5001834559)

droit - right - rechts

ICDL94

p. 196

EURO6

-> 1999



119450
(OE 5001834565)

5W

1999 ->



119470
(OE 5001847597)

21W



001616
(OE 5001834568)

FE95

p. 201

EURO6

1999 ->



195010
(OE 5001834561)

gauche - left - links



195010
(OE 5001834561)

droit - right - rechts

MIDLUM / EURO 6 - D --> 18 T

p. 201

FE02

EURO6

2003 ->



102200
(OE 5001862030)

Clippé - clipped - rechts



001726
(OE 5001847589)

p. 208

FPL93

1999 ->



193020
(OE 5010306792 / 7484538758)



193280
(OE 7420894265)



001726
(OE 5001847589)

MAXITY / EURO 6 - D --> 7,5 T

p. 174

LC5

EURO6

2009 ->



152170
(OE 7485118470)

gauche - left - links



AMP 1.5
arrière
rear connector
Anschlusstecker hinten



152180
(OE 5001870556)



droit - right - rechts



052500
(OE 5001847153)

gauche - left - links



052500
(OE 5001847153)



droit - right - rechts



Faisceau p. 282
Harness p. 282
Anschlusskabel siehe S. p. 282

MASCOTT

LC4

p. 183

1998 -> 07/2001



141500
(OE 5000808172)

gauche - left - links



PE
arrière
rear connector
Anschlussstecker hinten



141500
(OE 5000808172)

droit - right - rechts



040500
(OE 5000808166)

gauche - left - links



040500
(OE 5000808166)

droit - right - rechts

LC5

p. 174

07/2001 -> 04/2006

* pas de fonction recul
* no reverse function
* ohne Rückfahrchein werfer

** pas de fonction brouillard
** no fog function
** ohne Nebelschlussleuchte



152020 *
(OE 5001846847)



152510 **
(OE 5001857964)

gauche - left - links



AMP 1.5
arrière
rear connector
Anschlussstecker hinten



152500 **
(OE 5001858092)

152520 *
(OE 5001857965)

droit - right - rechts

04/2006 ->



152170

gauche - left - links



152180

droit - right - rechts



052000
(OE 5010392231)

052500
(OE 5001847153)

gauche - left - links



052000
(OE 5010392231)

052500
(OE 5001847153)

droit - right - rechts



Faisceau p. 282
Harness p. 282
Anschlusskabel siehe S. p. 282

MASCOTT

p. 174

LC5

07/2001 -> 04/2006



AMP 1.5
arrière
rear connector
Anschlussstecker hinten



152000 *
(OE 5001846843)



152610 **
(OE 5001857966)

gauche - left - links



152600 **
(OE 5001858093)



152620 *
(OE 5001857967)

droit - right - rechts



* pas de fonction recul
* no reverse function
* ohne Rückfahrchein werfer

** pas de fonction brouillard
** no fog function
** ohne Nebelschlussleuchte

04/2006 ->



152880
(OE 7420862032)

gauche - left - links



152880
(OE 7420862035)

droit - right - rechts



052500
(OE 5001847153)

gauche - left - links



052500
(OE 5001847153)

droit - right - rechts

FM97

1998 ->



197050
(OE 7700377095)



197040
(OE 7700377094)

p. 191

EPP98

1998 ->



196010
(OE 5010293829)

JPT



Faisceau p. 282
Harness p. 282
Anschlusskabel siehe S. p. 282

MASCOTT

ICDL94

p. 196

1998 ->



119450
(OE 5001834565)



001616
(OE 5001834568)

SMD98

p. 205

LED

1998 ->



198510
(OE 7700377208) 4xLEDS-12V

CA

p. 260

1998 -> 04/2006



D14590
(OE 7700377130)

04/2006 ->



D14593
(OE 8200602314)

TRAFIC

LC5

p. 174

10/2014 ->



152180
(OE 265551402R)

152180
(OE 265550674R)

gauche - left - links



AMP 1.5
arrière
rear connector
Anschlusstecker hinten



152180
(OE 265504514R)

152180
(OE 265500292R)

droit - right - rechts



Faisceau p. 282
Harness p. 282
Anschlusskabel siehe S. p. 282

MASTER

p. 174

LC5

04/2010 ->



152180
(OE 26551402R)



152180
(OE 26550674R)

gauche - left - links



AMP 1.5
arrière
rear connector
Anschlussstecker hinten



152180
(OE 265504514R)



152180
(OE 265500292R)

droit - right - rechts

p. 188

LA25



125430
(OE 5000623398)

gauche - left - links



PE
arrière
rear connector
Anschlussstecker hinten



125430
(OE 5000623398)

droit - right - rechts



025210
(OE 5000810542)

gauche - left - links
cabochon - lens - Lichtscheibe



025210
(OE 5000810542)

droit - right - rechts
cabochon - lens - Lichtscheibe

p. 191

EPP96

-> 04/2010



196020
(OE 7700353021)

p. 191

EPP98

04/2010 ->



196010
(OE 265100848R)

JPT



Faisceau p. 282
Harness p. 282
Anschlusskabel siehe S. p. 282

MASTER

SMD98

p. 205

LED

04/2010 ->



GAMME B

LC4

p. 183



LA25

p. 188

-> 06/1993



GAMME B

p. 201

FE85



185020
(OE 5010217022)

gauche - left - links



185020
(OE 5010217022)

droit - right - rechts

p. 208

FPL93



193020
(OE 5010306792 / 7484538758) 



001726
(OE 5001847589)

GAMME C

p. 183

LC4



  **141500**
(OE 5000808172)

gauche - left - links



PE
arrière
rear connector
Anschlussstecker hinten



141500
(OE 5000808172)  

droit - right - rechts

-> 1986



 **040500**
(OE 5000808166)

gauche - left - links



040500
(OE 5000808166) 

droit - right - rechts

p. 189

C166



116600
(OE 0027567009)



PF
arrière
rear connector
Anschlussstecker hinten



016600
(OE 003603705)

cabochon - lens - lichtscheibe

-> 1986

GAMME C

FE81

p. 209



181050
(OE 5000461059)



181000
(OE 5000461058)

FE87

p. 209



178340
(OE 5010040505)



087040
(OE 5000808095)

cabochon - lens - lichtscheibe



188310
(OE 5000623050)



088010
(OE 5000296718)

cabochon - lens - lichtscheibe

GAMME G

LC4

p. 183

-> 1986



141000
(OE 5000808171)

141500
(OE 5000808172)

gauche - left - links



PE
arrière
rear connector
Anschlussstecker hinten



141000
(OE 5000808171)

141500
(OE 5000808172)

droit - right - rechts



040000
(OE 5000807304)

040500
(OE 5000808166)

gauche - left - links



040000
(OE 5000807304)

040500
(OE 5000808166)

droit - right - rechts

GAMME G

p. 182

LC6

1986 ->



166000
(OE 5000296591)

gauche - left - links



PE
arrière
rear connector
Anschlusstecker hinten



166000
(OE 5000296591)

droit - right - rechts



066000
(OE 5000296593)

gauche - left - links



066000
(OE 5000296593)

droit - right - rechts

p. 179

LC7

1986 ->



167001
(OE 5000296592)

gauche - left - links



PE
arrière
rear connector
Anschlusstecker hinten



167001
(OE 5000296592)

droit - right - rechts



067000
(OE 5000296594)

gauche - left - links



067000
(OE 5000296594)

droit - right - rechts

GAMME J

C166

p. 189



116600
(OE 0027567009)



PF
arrière
rear connector
Anschlusstecker hinten



016600
(OE 003603705)

cabochon - lens - lichtscheibe

FE81

p. 209



181050
(OE 5000461059)



181000
(OE 5000461058)

FE87

p. 209



178340
(OE 5010040505)



087040
(OE 5000808095)

cabochon - lens - lichtscheibe



188310
(OE 5000623050)



088010
(OE 5000296718)

cabochon - lens - lichtscheibe

FPL93

p. 208



193020
(OE 5010306792 / 7484538758)



001726
(OE 5001847589)

GAMME R

p. 183

LC4

-> 1994



141000
(OE 5000808171)

gauche - left - links



PE
arrière
rear connector
Anschlussstecker hinten



141000
(OE 5000808171)

droit - right - rechts



040000
(OE 5000807304)

gauche - left - links



040000
(OE 5000807304)

droit - right - rechts

p. 179

LC7

1994 ->



167100 *
(OE 5000296592)

gauche - left - links



PE
arrière
rear connector
Anschlussstecker hinten



167000 *
(OE 5000296592)

droit - right - rechts



168220
(OE 5001831194)

gauche - left - links



168260
(OE 5001832999)

droit - right - rechts



067000
(OE 5000296594)

gauche - left - links



067000
(OE 5000296594)

droit - right - rechts

067500
(OE 5001847588)

gauche - left - links

067500
(OE 5001847588)

droit - right - rechts

* Cales non fournies, voir réf. 001656 p. 180

* Brocks not supplied, see p/n 001656 p. 180

* Distanzstücke Art.-Nr. 001656 nicht im Lieferumfang, s. Seite p. 180

GAMME R

FPL93

p. 208



Faisceau p. 282
Harness p. 282
Anschlusskabel siehe S. p. 282



193020
(OE 5010306792 / 7484538758)

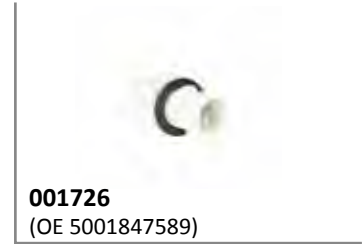

001726
(OE 5001847589)

GAMME S

LA25

p. 188

-> 06/1993



125430
(OE 5000623398)

gauche - left - links



PE
arrière
rear connector
Anschlusstecker hinten



125430
(OE 500062398)

droit - right - rechts



025210
(OE 5000810542)

gauche - left - links



025210
(OE 5000810542)

droit - right - rechts



125200
(OE 5010231161)

gauche - left - links



PE
arrière
rear connector
Anschlusstecker hinten



125200
(OE 5010231161)

droit - right - rechts



025200
(OE 5001825075)

gauche - left - links



025200
(OE 5001825075)

droit - right - rechts

GAMME S

p. 183

LC4

-> 06/1993



141000
(OE 5000808171)

gauche - left - links



PE
arrière
rear connector
Anschlussstecker hinten



141000
(OE 5000808171)

droit - right - rechts



040000
(OE 5000807304)

gauche - left - links



040000
(OE 5000807304)

droit - right - rechts

p. 209

FE87



178340
(OE 5010040505)



087040
(OE 5000808095)

cabochon - lens - lichtscheibe



188310
(OE 5000623050)



088010
(OE 5000296718)

cabochon - lens - lichtscheibe

SERIE 3

LC7

p. 179

1990 -> 1998



168350
(OE 1365963) K FPL EPP

168370
(OE 1365965) K FPL

gauche - left - links



168360
(OE 1365964) K FPL

168380
(OE 1365966) K FPL EPP

droit - right - rechts



067500
(OE 1350343) K

gauche - left - links



067500
(OE 1350343) K

droit - right - rechts

SERIE P&R

LC8

p. 168

01/2007 ->



156770
(OE 1756754/2021579/2129985) K FPL EPP

gauche - left - links



AMP 1.5
latéral
side connector
Anschlussstecker seitlich



156780
(OE 1756751/2021575/2129987) K FPL

droit - right - rechts



155020
(OE 2021578/2129986) K FPL

gauche - left - links



156790
(OE 1791369/2021576/2129988) K FPL ASR

droit - right - rechts



056540
(OE 1784669/2129992) K

gauche - left - links



056550
(OE 1784670/2129991) K

droit - right - rechts



Faisceau p. 282
Harness p. 282
Anschlusskabel siehe S. p. 282



001830 ASR

SCANIA

p. 168

LC8

08/2013 ->



155080
(OE 2160128)



gauche - left - links



AMP 1.5
arrière
rear connector
Anschlussstecker hinten



155520
(OE 2340796)



droit - right - rechts



155090
(OE 2160127)



droit - right - rechts



056540
(OE 1784669/2129992)



gauche - left - links



056550
(OE 1784670/2129991)



droit - right - rechts



001830



p. 260

TRI



D10596
(OE 2020496)

p. 235

SH3



D13019*

H3/70W-24V

- * Lampe fournie
- * Bulb included
- * Inklusiv Glühlampen



Faisceau p. 282
Harness p. 282
Anschlusskabel siehe S. p. 282

QUON - CONDOR

LC5

p. 174

05/2015 ->

* pas de fonction brouillard
* no fog function
* ohne Nebelschlussleuchte



153860
(OE 261319Z01B)



153880 *
(OE 261319Z01D)

gauche - left - links

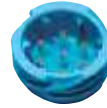

AMP 1.5
arrière
rear connector
Anschlusstecker hinten



153870
(OE 261319Z01C)



153890 *
(OE 261319Z01E)

droit - right - rechts



052500
(OE 265509Z00A)

gauche - left - links



052500
(OE 265509Z00A)

droit - right - rechts

EPP98

p. 191

05/2015 ->



196010
(OE 265109Z00A)

JPT

ICDL15

05/2015 ->



120000
(OE 84655961) PY21W - 24V



Faisceau p. 282
Harness p. 282
Anschlusskabel siehe S. p. 282

CRAFTER

p. 168

LC8

06/2006 ->
05/2017



156340
(OE 2E0 945 095 A)
K FPL EPP

gauche - left - links



AMP 1.5
arrière
rear connector
Anschlussstecker hinten



156350
(OE 2E0 945 096 A)
K FPL

droit - right - rechts



056540
(OE 2E0 945 111 A)
K

gauche - left - links



056550
(OE 2E0 945 112 A)
K

droit - right - rechts

p. 165

LC8

06/2017 ->



155570
(OE 7CA 945 095)
K FPL

gauche - left - links



AMP 1.5
arrière
rear connector
Anschlussstecker hinten



155580
(OE 7CA 945 096)
K FPL

droit - right - rechts



055020
K

gauche - left - links



055030
K

droit - right - rechts

p. 174

LC5

06/2017 ->



152180
(OE 7CA 945 091)
K

gauche - left - links



AMP 1.5
arrière
rear connector
Anschlussstecker hinten



152180
(OE 7CA 945 092)
K

droit - right - rechts



052500
K

gauche - left - links



052500
K

droit - right - rechts



Faisceau p. 282
Harness p. 282
Anschlusskabel siehe S. p. 282

LC9 LED

p. 158

LED

12/2012 ->



158030

(OE 82849894 / 84195505 /
84441766 / 23354972)



gauche - left - links



AMP 1.5
latéral
side connector
Anschlussstecker seitlich



158050

(OE 82849923 / 84195521 /
84441768 / 23354974)



droit - right - rechts



158040

(OE 82849925 / 84195519 /
84441767 / 23354973)



droit - right - rechts



Faisceau p. 282
Harness p. 282
Anschlusskabel siehe S. p. 282



058000

(OE 82849905)

gauche - left - links



058000

(OE 82849905)

droit - right - rechts

SRD08

p. 194

LED

09/2012 ->



111000

LED 24V

(OE 82151157)

gauche - left - links



111010

(OE 82151205)

LED 24V

droit - right - rechts



111020

LED 24V

(OE 21346521)

gauche - left - links



111030

(OE 21346522)

LED 24V

droit - right - rechts

FH

p. 194

SRD07

LED

FH 08/2008 -> 09/2012



107000

LED 24V (OE 82114506 / 82355678)

gauche - left - links



107010

(OE 82114500 / 82355684) LED 24V

droit - right - rechts



107040

(OE 82114504 / 21448885)

gauche - left - links



107050

(OE 82114502 / 21478751)

droit - right - rechts



FE08 H2

LED

09/2012 ->



112000

LED 24V (OE 82278938)

gauche - left - links



112010

(OE 82278930) LED 24V

droit - right - rechts

ID08

LED

09/2012 ->



114000

LED 24V (OE 21214534)

114010

LED 24V (OE 82150539)

114020

LED 24V (OE 21214524)

FE08 H1

LED

09/2012 ->



116010
LED 24V (OE 82349220)



116030
LED 24V (OE 21368782)



gauche - left - links



116000
LED 24V (OE 82349221)



116020
LED 24V (OE 21368783)



droit - right - rechts



116040
LED 24V (OE 82348508)



116050
LED 24V (OE 21368779)



116060
LED 24V (OE 21368781)



FE07

LED

08/2008 ->



207000
LED 24V (OE 82116545)



207010
LED 24V (OE 21087346)



207020
LED 24V (OE 21087347)

SL08

09/2012 ->



113000
5W (OE 82202076)

Lampe de portière
Door lamp
Türleuchte

FH - FM

p.235

SH3



D12111
(OE 20872890) H3/70W-24V



D12112
(OE 20882716) H3/35W-24V



05/2014 -> 12/2015
LED

D14161
(OE 84185589) LED 12/100V



D14169

câble adaptateur DT-AMP
adapter cable DT-AMP
adapterkabel DT-AMP

FH - FM - FL

p.206

SMD00



198620
(OE 82392733) 

Cuve blanche - cabochon PMMA
White body - PMMA lens
Weißes Gehäuse - PMMA Lichtscheibe



198740
(OE 84044658) 

LED

2001 ->

Cuve ambre - cabochon PC haute température
Amber body - PC lens high temperature
Oranges Gehäuse - PC Lichtscheibe hoch temperatur beständig

-> 2001



001766
(OE 85105029)

adaptateur - adaptator - adapterkabel

ORIGINAL QUALITY PARTS

FM

LC10 LED p. 159

LED

09/2013 ->



159500
(OE 82483074 / 84441759)

gauche - left - links



AMP 1.5
latéral
side connector
Anschlusstecker seitlich



159530
(OE 21735299 / 84441937)

droit - right - rechts



159520
(OE 21735301 / 84441936)

gauche - left - links



159510
(OE 82483073 / 84441760)

droit - right - rechts



Faisceau p. 282
Harness p. 282
Anschlusskabel siehe S. p. 282



059500
(OE 84122332)

gauche - left - links



059500
(OE 84122332)

droit - right - rechts

SRD07 p. 194

LED

09/2010 -> 10/2013



107000
LED 24V (OE 82114506 / 82355678)

gauche - left - links



+



=



107010
(OE 82114500 / 82355684) LED 24V

droit - right - rechts



107040
(OE 82114504 / 21448885)

gauche - left - links



107050
(OE 82114502 / 21478751)

droit - right - rechts

11/2013 ->



107500
LED 24V (OE 82467736)

gauche - left - links



107510
(OE 82467737) LED 24V

droit - right - rechts

FM

FE07

LED

08/2008 ->



207000
(OE 82116545) LED 24V



207010
(OE 21087346) LED 24V



207020
(OE 21087347) LED 24V

FE

p. 173

LC9

2006 ->



159010
(OE 20769775)
gauche - left - links



AMP 1.5
latéral
side connector
Anschlussstecker seitlich



159020
(OE 20769776)
droit - right - rechts



D12953



159030
(OE 20769777)
droit - right - rechts



059000
(OE 20802418)
gauche - left - links



059000
(OE 20802418)
droit - right - rechts



Faisceau p. 282
Harness p. 282
Anschlusskabel siehe S. p. 282

FL - FE

LC5

p. 174

2006 ->



152190
(OE 20769783)

gauche - left - links



AMP 1.5
arrière
rear connector
Anschlusstecker hinten



152200
(OE 20769784)

droit - right - rechts



152880
(OE 20769781)

gauche - left - links



152880
(OE 20769782)

droit - right - rechts



Faisceau p. 282
Harness p. 282
Anschlusskabel siehe S. p. 282



052000
(OE 20537280)

052500
(OE 20745060)

gauche - left - links



052000
(OE 20537280)

052500
(OE 20745060)

droit - right - rechts

ICDL94

p. 196



119550
(OE 21341202)



001616
(OE 20745227)

FE95

p. 201



195010
(OE 20745225)

gauche - left - links



195010
(OE 20745225)

droit - right - rechts

FL - FE

p. 235

SH3



* Lampe fournie
* Bulb included
* Inklusiv Glühlampen

FL

p. 201

FE02

2006 ->

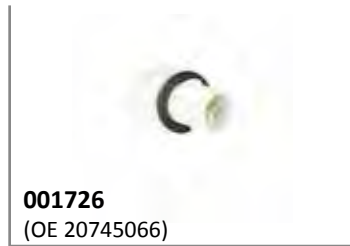

p. 208

FPL93

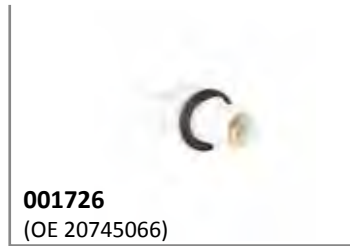

p. 191

EPP98



Faisceau p. 282
Harness p. 282
Anschlusskabel siehe S. p. 282

BUS -COACH

SMD98

p. 205

LED

-> 2003



198650

(OE 20480486)

2xLED 24V



SMD98

p. 215

LED

-> 2003



198640

(OE 70364301)

LED 24V



CONSTRUCTION

SMD98

p. 205

LED



198520

(OE 11170068)

4xLED 24V



TRI

p. 260



D10596

(OE 82466757)



Faisceau p. 282
 Harness p. 282
 Anschlusskabel siehe S. p. 282

p. 152 **LC12 LED**



T

161000

gauche - left - links



AMP 1.5
arrière
rear connector
Anschlussstecker hinten



T

161010

droit - right - rechts

LED

p. 170 **LC8T**



T FPL

156040

gauche - left - links



AMP 1.5
arrière
rear connector
Anschlussstecker hinten



T FPL

156050

droit - right - rechts



T FPL EPP

156060

gauche - left - links



T

056700

gauche - left - links



T

056710

droit - right - rechts

p. 176 **LC5TDX**



T

153660

gauche - left - links



AMP 1.5
arrière
rear connector
Anschlussstecker hinten



T

153670

droit - right - rechts



T

053700

gauche - left - links



T

053710

droit - right - rechts



Faisceau p. 282
Harness p. 282
Anschlusskabel siehe S. p. 282

LC5

p. 174



152200

gauche - left - links



AMP 1.5
arrière
rear connector
Anschlussstecker hinten



152200

droit - right - rechts



152190

gauche - left - links



052000

gauche - left - links



052000

droit - right - rechts

LC4

p. 183



141000

gauche - left - links



PE
arrière
rear connector
Anschlussstecker hinten



141000

droit - right - rechts



040000

gauche - left - links



040000

droit - right - rechts



Faisceau p. 282
Harness p. 282
Anschlusskabel siehe S. p. 282



p. 191

EPP96



196020 R10W



D10502 410 mm

p. 198

FE04



104310 LED-24V
5000 mm



D10132 200 mm

LED

p. 199

SMD04

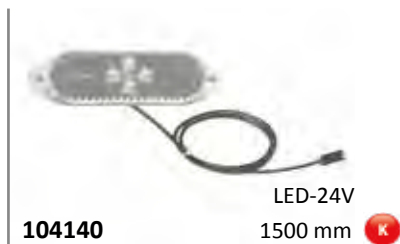

104140 LED-24V
1500 mm **K**



104260 LED-24V
1500 mm **K**

LED

p. 199

SMD98



D11399 LED-24V
1500 mm **K**



D10494 2 x LED-24V
500 mm **K**



D10497 1500 mm **K**



001776 1500 mm **K**

LED



Faisceau p. 282
Harness p. 282
Anschlusskabel siehe S. p. 282

DXLC8

p. 213



D13034

gauche - left - links



D13035

droit - right - rechts

SL 850

p. 224

LED



D14288

Feu homologué recul - Homologated reverse lamp - Genehmigt Rückfahrleuchte

FCA

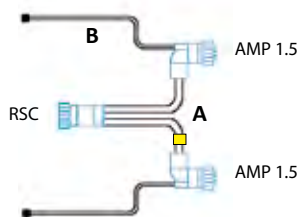

A11832 A: 2 m / B: 16 m **16V**

Faisceau pour feux arrière avec câbles plats et surmoulages coudés
Rear lamp cable with flat cables and 90° overmoulding
Leitungssatz für Heckleuchten mit gewinkeltem Stecker und Flachkabel
■ = gauche - left - links

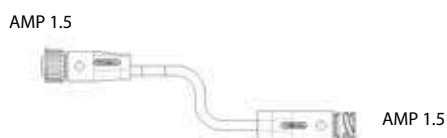

D12450 2000 mm

Rallonge pour feux arrière
Rear lamp extension lead
Verlängerung für Heckleuchte



A11814 5,5 m

A11818 16 m

A11838 3 m

Câble d'alimentation principale RSC simple
Single RSC main supply cable
Haupt-Verlängerungskabel für RSC

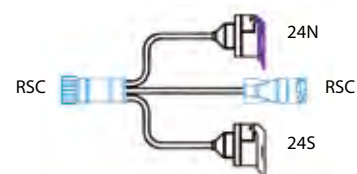

A11844 500 mm

Rallonge avec adaptateur de prises 24N/24S
Extension lead with 24N/24S plugs adapters
Verlängerung mit 24N/24S Adapter

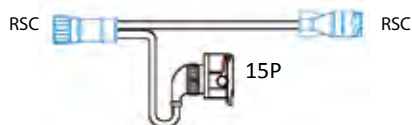

A11841 500 mm

Rallonge avec adaptateur de prise 15 pôles
Extension lead with 15P plug adapter
Verlängerung mit Adapter für 15 poligen Stecker

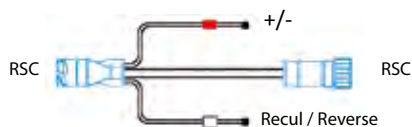

A11105 500 mm

Interface prolongateur avec câbles plats masse / alimentation et recul
Extension lead with flat cables ground / supply and reverse
Verlängerung mit Flachbandkabel Masse / Rückfahrcheinwerfer

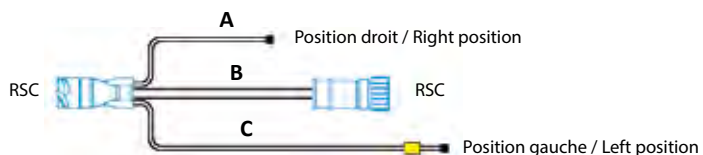

A11848 A: 300 mm / B: 500 mm / C: 3 m

Interface prolongateur avec câbles plats pour feux de position
Extension lead with flat cables position lamps
Verlängerung mit Flachbandkabel Positionsleuchte

MDJ

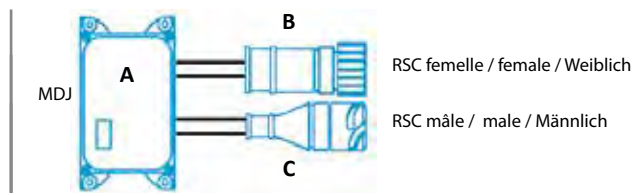

- | | | | |
|----------|---------------|--------|-----|
| A | 175020 | | |
| B | A11961 | 500 mm | 16V |
| C | A11962 | 500 mm | 16V |

Interface module de jonction pour dérivations multiples
 Junction box with multiple entries
 Verteilerbox für mehrere Anschlüsse

ADP

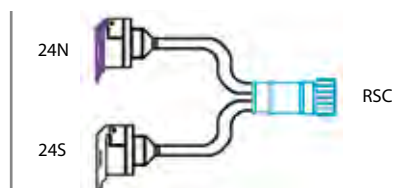

- | | | |
|---------------|---------|-----|
| A11670 | 2000 mm | 16V |
|---------------|---------|-----|

Faisceau prises 24N / 24S
 Cable with plugs 24N / 24S
 Anschlusskabel mit Steckdosen 24N / 24S

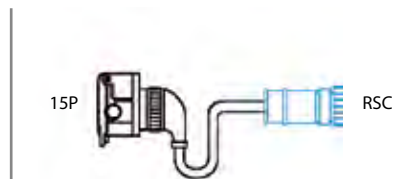

- | | | |
|---------------|---------|-----|
| A11702 | 2000 mm | 16V |
|---------------|---------|-----|

Faisceau prises 15P
 Cable with plugs 15P
 Anschlusskabel mit Steckdosen 15P

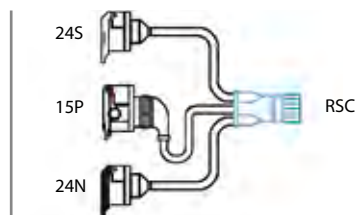

- | | | |
|---------------|--------|-----|
| A13816 | 300 mm | 16V |
|---------------|--------|-----|

Faisceau prises 15P / 24N / 24S
 Cable with plugs 15P / 24N / 24S
 Anschlusskabel mit Steckdosen 15P / 24N / 24S

FCA

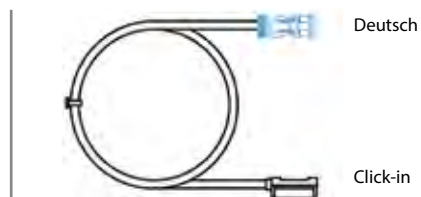

- | | |
|---------------|---------|
| A12486 | 1500 mm |
|---------------|---------|

Câble rond avec connecteurs autopercutant et deutsch pour feu de travail
 Round cable with click-in and deutsch connectors for work lamp
 Rundes Kabel mit click-in und Deutsch Stecker für den Arbeitsscheinwerfers

p. 152

LC12 LED

LED



161000

gauche - left - links



AMP 1.5
arrière
rear connector
Anschlussstecker hinten



161010

droit - right - rechts

p. 170

LC8T



156040

gauche - left - links



AMP 1.5
arrière
rear connector
Anschlussstecker hinten



156050

droit - right - rechts



001830



056700

gauche - left - links



056710

droit - right - rechts

p. 191

EPP96

D10502	410 mm
D11888	1000 mm



Faisceau p. 282
Harness p. 282
Anschlusskabel siehe S. p. 282

EPP96 LED

p. 190

LED



LED-24V
2000 mm

D13874

SMD98

p. 199

LED

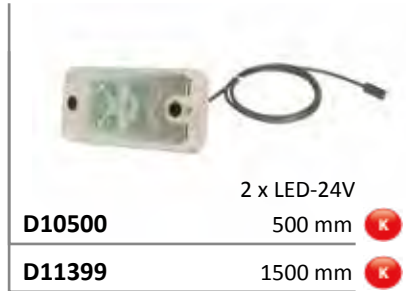

2 x LED-24V

500 mm

D10500



1500 mm

D11399



001716



LED-24V

500 mm

D10494



1500 mm

D10497



SMD04

p. 204

LED



LED-24V

500 mm

104250



1500 mm

104260



+18mm

LED-24V

300 mm

104640



1000 mm

104650



bride rallongée - extended bracket - Montagewinkel verlängerter

DXLC8

p. 213



D13034

gauche - left - links



D13035

droit - right - rechts

p. 214

DX



D10503 660 mm

D11796 1500 mm



610080

LED



LED-12/24V

D13875 1000 mm

p. 253

ASR

Multi-Frequency



12/24V
97 db

D13810 1500 mm

p. 271

MDJ



175020

FCA

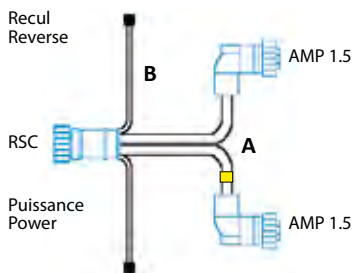

A12146 A: 2 m / B: 500 mm **15V**

Faisceau pour feux arrière avec câbles plats puissance et recul, surmoulages coudés
Rear lamp cable with power and reverse flat cables and 90° overmoulding

Leitungssatz für Heckleuchten mit gewinkeltem Stecker und Flachkabel für Spannungsversorgung und Rückfahrcheinwerfer

■ = gauche - left - links



Faisceau p. 282
Harness p. 282
Anschlusskabel siehe S. p. 282

FCA

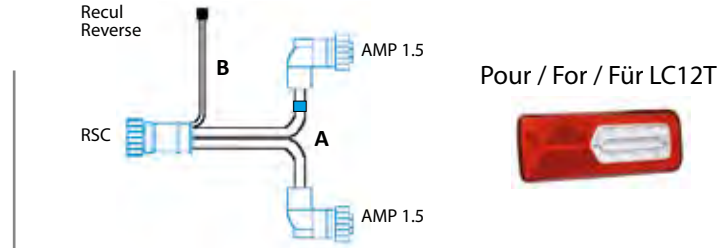

A14109 A: 2 m / B: 500 mm **16V**

Faisceau pour feu arrière LC12T avec câble plat recul, surmoulages coulés
 LC12T Rear lamp cable with reverse flat cable and 90° overmoulding
 Leitungssatz für LC12T Heckleuchten mit gewinkeltem Stecker und Flachkabel für Rückfahrcheinwerfer
 ■ = droit - right - rechts



D14721

Capot de protection pour connectique coudée feu arrière
 Protective cover for rear lamp 90° connector
 Schutzkappe für Heckleuchte mit gewinkeltem Stecker

PRL

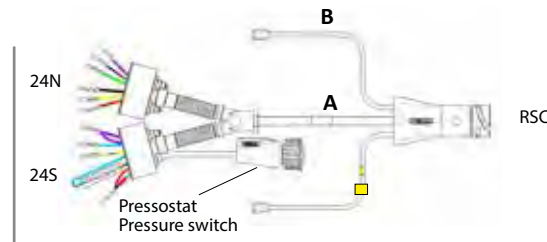

A12720 A: 13 m / B: 3 m **13V**

Câble d'alimentation principale RSC avec câbles plats, connecteur pressostat et socle pour 24N, 24S
 RSC main supply cable with flat cables, pressure switch connector and 24N, 24S sockets
 RSC Hauptkable mit Flachbandkabeln, Anschluss für Druckschalter und Steckdosen für 24N, 24S
 ■ = gauche - left - links

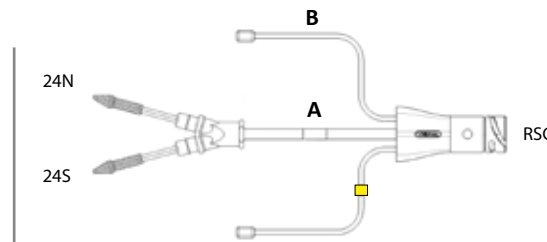



A12052 A: 18 m / B: 3 m **13V**

Câble d'alimentation principale RSC avec câbles plats, dérivation protégée pour 24N, 24S
 RSC main supply cable with flat cables, protected entries 24N, 24S
 RSC Hauptkable mit Flachbandkabeln, geschützter Anschluss für 24N, 24S
 ■ = gauche - left - links

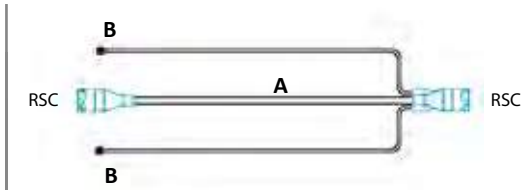
PRL



A14090 A: 10 m / B: 13 m 

A10911 A: 13 m / B: 16 m 

A14127 A: 18 m / B: 20 m 

Câble d'alimentation principale RSC avec câbles plats
Single RSC main supply cable with flat cables
Haupt-Verlängerungskabel für RSC mit Flachkabel

FCA

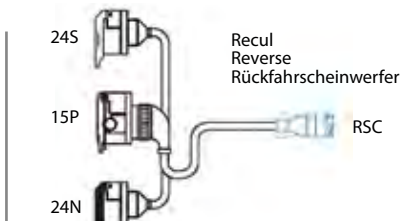

A14106 300 mm 

Faisceau prises 15P / 24N / 24S
Cable with plugs 15P / 24N / 24S
Anschlusskabel mit Steckdosen 15P / 24N / 24S

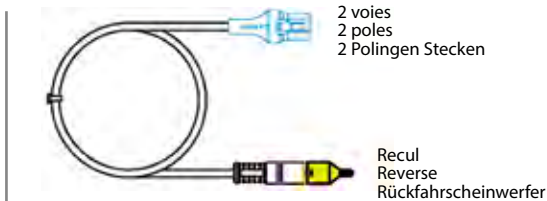

A11440 6000 mm

Câble rond ADR avec connecteur 2 voies stop et connecteur haldex
ADR Round cable with 2 poles stop connector and haldex connector
Rundes ADR-Kabel mit 2 polig stecker für Bremslicht und Haldex Stecker

Pour / For / Für LC8

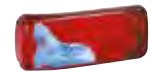

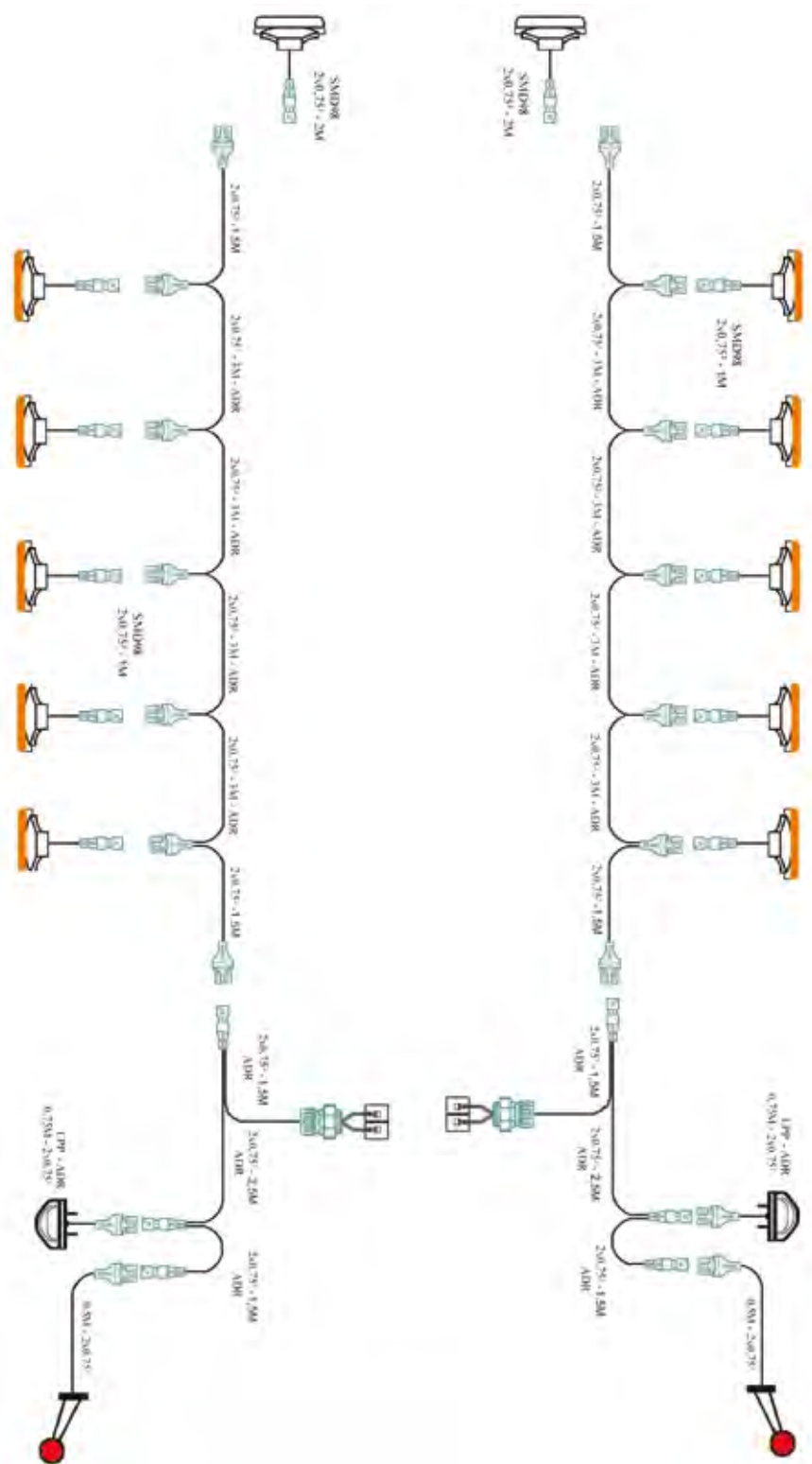

D13295

Kit : 2 feux sur antennes DX câbles 2V 500mm, 2 Eclairers de plaque EPP96 câble 2V 750 mm, 8 feux de position latéraux LED SMD98 bride coudée câble 2V 1000 mm, 2 feux de position avant LED SMD98 bride coudée câble 2V 1000 mm.

Kit : 2 end outline marker lamps DX 2V cable 500 mm, 2 license plate lamps EPP96 2V cable 750 mm, 8 LED side marker lamps SMD98 90° bracket 2V cable 1000 mm, 2 LED front marker lamp SMD98 90° bracket 2V cable 1000 mm.

Kit : 2 Spuraltheuchten DX mit 500mm Kabel und 2V Anschluss, 2 Kennzeichenleuchten mit 750mm Kabel und 2V Anschluss, 8 LED Seitenmarkierungsleuchten SMD98 mit 90° Montagewinkel, 1000mm Kabel und 2V Anschluss, 2 vordere LED Positionsluchten SMD98 mit 90° Montagewinkel, 1000mm Kabel und 2V Anschluss



p. 160

CTL15

LED

Pour raccordement sur feu BL15
To plug in BL15 lamp
Zum direkten Anschluss an die leuchte BL15

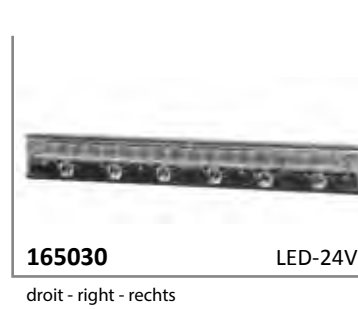
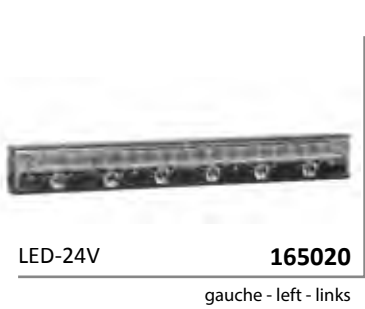

p. 160

BL15

LED



Exemple de montage - Assembly suggestion - Montagebeispiel



p. 170

LC8T



Faisceau p. 282
Harness p. 282
Anschlusskabel siehe S. p. 282

LC8

p. 164



FPL

156550

gauche - left - links



AMP 1.5
arrière
rear connector
Anschlussstecker hinten



FPL

156540

droit - right - rechts



056000

gauche - left - links



056010

droit - right - rechts



001846

LC7T

p. 181



T FPL

168770

gauche - left - links



PE
arrière
rear connector
Anschlussstecker hinten



T FPL

168790

droit - right - rechts



T

067610

gauche - left - links



T

067600

droit - right - rechts



Faisceau p. 282
Harness p. 282
Anschlusskabel siehe S. p. 282

p. 178

LC7



168270
gauche - left - links



PE
arrière
rear connector
Anschlussstecker hinten



168270
droit - right - rechts



067500
gauche - left - links



067500
droit - right - rechts

p. 191

EPP96



196020 R10W

p. 214

DX



D10642



610080



D11797 3000 mm

Pour module de jonction 175020
For junction box 175020
Für Verteilerdose 175020



D11899 500 mm

Pour repiquage sur feu arrière LC8
To plug in LC8 rear lamp
Zum direkten Anschluss an die Heckleuchte LC8



Faisceau p. 282
Harness p. 282
Anschlusskabel siehe S. p. 282

SL 850

p. 224

LED



D14288

Feu homologué recul - Homologated reverse lamp - Genehmigt Rückfahrleuchte

MDJ

p. 271



175020

7P

p. 278



611520

24N



611540

24S

15P

p. 280



A10060



161000

gauche - left - links



AMP 1.5
arrière
rear connector
Anschlussstecker hinten



NEW

p. 152

LC12 LED

LED

161010

droit - right - rechts



104140

LED-24V
1500 mm



104100

LED-24V
1500 mm



p. 204

SMD04

LED



D14425

gauche - left - links



D14426

droit - right - rechts

p. 213

DX LED

LED



D14288

Feu homologué recul - Homologated reverse lamp - Genehmigt Rückfahrleuchte

p. 224

SL 850

LED



D14161

p. 225

SHD 1200

LED

VEGA

p. 242

LED



D14508

LED 10/30V



D14513

ASR

p. 253



001830

90 db

EPP96 LED

p. 190

LED



R14364

2000 mm

p. 170

LC8T



T FPL

156040

gauche - left - links



AMP 1.5
arrière
rear connector
Anschlussstecker hinten



T FPL

156050

droit - right - rechts



T

056700

gauche - left - links



T

056710

droit - right - rechts



Faisceau p. 282
Harness p. 282
Anschlusskabel siehe S. p. 282

p. 181

LC7T



T FPL

168770

gauche - left - links



PE
arrière
rear connector
Anschlussstecker hinten



T FPL

168790

droit - right - rechts



T

067610

gauche - left - links



T

067600

droit - right - rechts

p. 272

FCA



D14721

Capot de protection pour connectique coudée feu arrière
Protective cover for rear lamp 90° connector
Schutzkappe für Heckleuchte mit gewinkeltem Stecker

EPP96

p. 191



196020

R10W



D10502

410 mm

SMD98

p. 205

LED



Faisceau p. 282
Harness p. 282
Anschlusskabel siehe S. p. 282



198660

LED-24V



198520

LED-24V

FE94

p. 200



194130

T4W



094036

DXLC8

p. 213



D12712

gauche - left - links



D12711

droit - right - rechts

NEW

p. 152

LC12 LED



161000

gauche - left - links



AMP 1.5
arrière
rear connector
Anschlussstecker hinten



161010

droit - right - rechts

LED



156250

gauche - left - links



AMP 1.5
arrière
rear connector
Anschlussstecker hinten



156260

droit - right - rechts



056720

gauche - left - links



056730

droit - right - rechts

p. 172

LC8T

p. 191

EPP96



196020

R10W

p. 205

SMD98



LED-24V

D10500

500 mm



D11399

1500 mm



LED-24V

D10497

1500 mm



LED

DX

p. 214



FCA

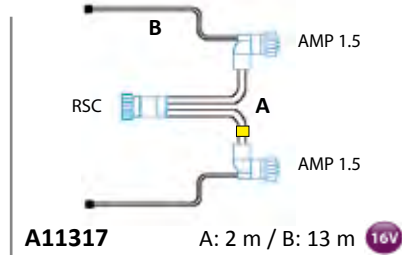

Faisceau pour feux arrière avec câbles plats et surmoulages coudés
Rear lamp cable with flat cables and 90° overmoulding
Leitungssatz für Heckleuchten mit gewinkeltem Stecker und Flachkabel
■ = gauche - left - links

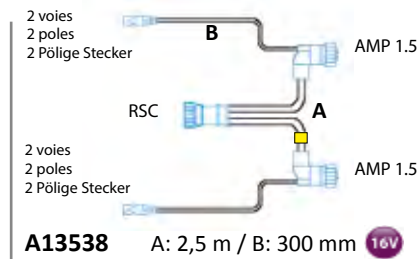

Faisceau pour feux arrière avec câbles plats et surmoulages coudés
Rear lamp cable with flat cables and 90° overmoulding
Leitungssatz für Heckleuchten mit gewinkeltem Stecker und Flachkabel
■ = gauche - left - links



Capot de protection pour connectique coudée feu arrière
Protective cover for rear lamp 90° connector
Schutzkappe für Heckleuchte mit gewinkeltem Stecker

PRL

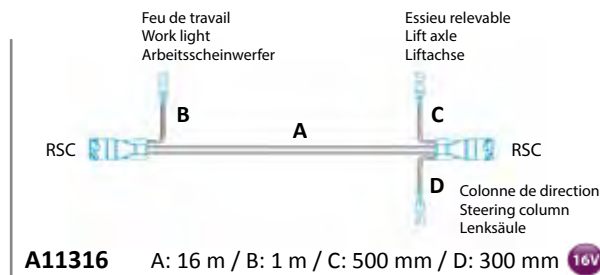

Câble d'alimentation principale RSC avec multiples connecteurs 2 voies
RSC main supply cable with multiple 2 poles connectors
RSC Hauptkabel mit mehreren 2 poligen Steckern

MDJ

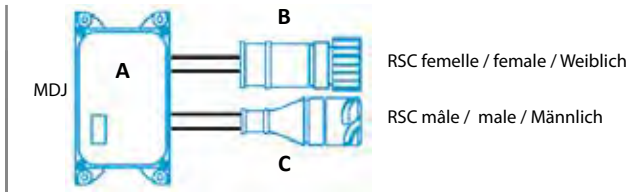

- A 175020**
- B A13473** 500 mm 
- C A13472** 500 mm 

Interface module de jonction pour dérivations multiples
 Junction box with multiple entries
 Verteilerbox für mehrere Anschlüsse

ADP

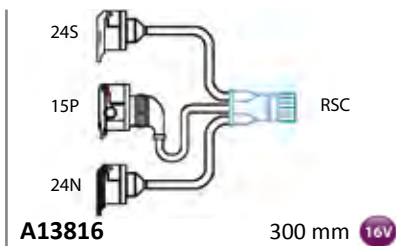

Faisceau prises 15P / 24N / 24S
 Cable with plugs 15P / 24N / 24S
 Anschlusskabel mit Steckdosen 15P / 24N / 24S

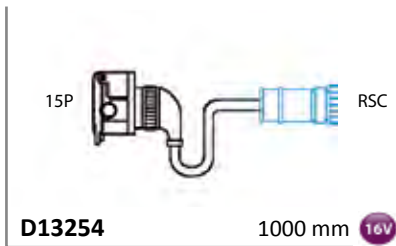

Faisceau prises 15P
 Cable with plugs 15P
 Anschlusskabel mit Steckdosen 15P

CP

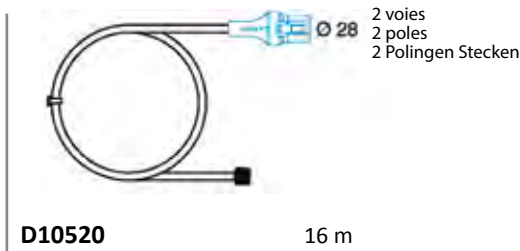

Pour / For / Für LC8



LC12T

p. 153

LED



161000

gauche - left - links



AMP 1.5
arrière
rear connector
Anschlussstecker hinten



161010

droit - right - rechts

LC8T

p. 170



156060

gauche - left - links



AMP 1.5
arrière
rear connector
Anschlussstecker hinten



156070

droit - right - rechts



001830



056700

gauche - left - links



056710

droit - right - rechts

EPP96 LED

p. 190

LED



D13609

LED-24V
400 mm



Faisceau p. 282
Harness p. 282
Anschlusskabel siehe S. p. 282



p. 191

EPP96



196020

R10W

p. 213

DXLC8



D13034

gauche - left - links



D13035

droit - right - rechts



p. 212

DX LED



D14427

gauche - left - links



D14428

droit - right - rechts

LED

p. 199

SMD98



2 x LED-24V

D10500

500 mm



D11399

1500 mm



LED

FE94

p. 200



SMD04

p. 204

LED

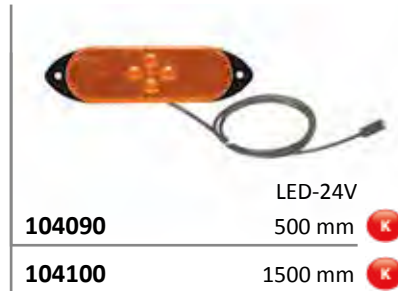

ASR

p. 253



FCA

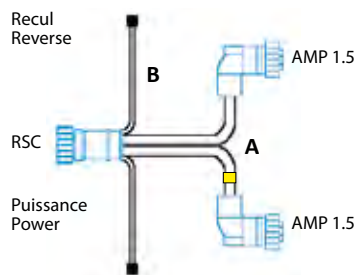

A12146 A: 2 m / B: 500 mm 15V

Faisceau pour feux arrière avec câbles plats puissance et recul, surmoulages coulés
 Rear lamp cable with power and reverse flat cables and 90° overmoulding
 Leitungssatz für Heckleuchten mit gewinkeltem Stecker und Flachkabel für Spannungsversorgung und Rückfahrcheinwerfer
 ■ = gauche - left - links

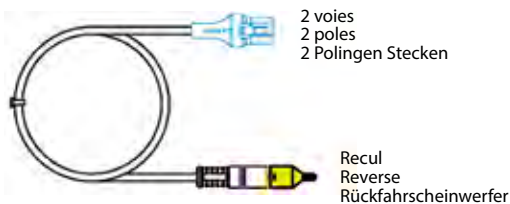

A11440 6000 mm

Câble rond ADR avec connecteur 2 voies stop et connecteur haldex
 ADR Round cable with 2 poles stop connector and haldex connector
 Rundes ADR-Kabel mit 2 polig stecker für Bremslicht und Haldex Stecker

Pour / For / Für LC8



D14721

Capot de protection pour connectique coudée feu arrière
 Protective cover for rear lamp 90° connector
 Schutzkappe für Heckleuchte mit gewinkeltem Stecker

FCA

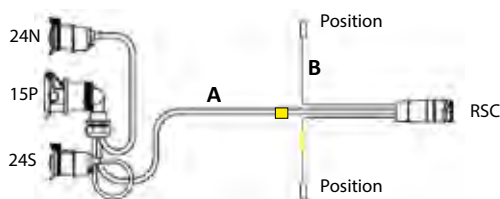

A12546 A: 10 m / B: 150 mm 15V

Câble d'alimentation principale avec adaptateur avant 24N / 24S / 15P et câbles plats
 Main supply cable with front adapter 24N / 24S / 15P and flat cables
 Hauptkabel mit vorderem Adapter 24N / 24S / 15P und Flachbandkabeln
 ■ = gauche - left - links

CP

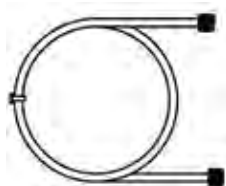

D11268 16 m

Câble plat - Flat cable - Flachkabel



4330012

Bouchon pour câble plat
 Cap for flat cable
 Abschlussstopfen für Flachkabel

GROSSE EQUIPEMENT

LC12T

p. 152

LED



161000

gauche - left - links

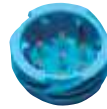

AMP 1.5
arrière
rear connector
Anschlussstecker hinten



161010

droit - right - rechts

LC5

p. 174



152180

gauche - left - links



AMP 1.5
arrière
rear connector
Anschlussstecker hinten



152180

droit - right - rechts



052500

gauche - left - links



052500

droit - right - rechts

EPP96 LED

p. 190

LED



D13609

LED-24V
400 mm

SMD04

p. 204

LED



104210

LED-24V
500 mm



Faisceau p. 282
Harness p. 282
Anschlusskabel siehe S. p. 282



p.212

DX LED



D14429

gauche - left - links



D14430

droit - right - rechts

LED

p.211

DX



D12428

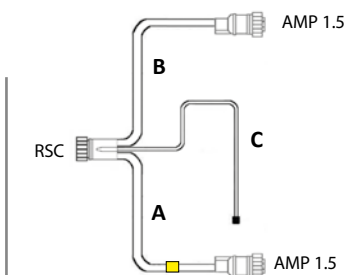

D13262 A: 1,5 m / B: 2,5 m / C: 1,2 m 

Faisceau pour feux arrière avec câbles plats et surmoulages coulés
 Rear lamp cable with flat cables and 90° overmoulding
 Leitungssatz für Heckleuchten mit gewinkeltem Stecker und Flachkabel für

 = gauche - left - links

FCA

p.271

MDJ



175020



Faisceau p. 282
 Harness p. 282
 Anschlusskabel siehe S. p. 282

LC12T

p. 152

LED



161000

gauche - left - links



AMP 1.5
arrière
rear connector
Anschlussstecker hinten



161010

droit - right - rechts

LC8T

p. 170



156040

gauche - left - links



AMP 1.5
arrière
rear connector
Anschlussstecker hinten



156050

droit - right - rechts



056700

gauche - left - links



056710

droit - right - rechts

LC8

p. 167



156310

gauche - left - links



AMP 1.5
arrière
rear connector
Anschlussstecker hinten



156300

droit - right - rechts



056500

gauche - left - links



056510

droit - right - rechts



Faisceau p. 282
Harness p. 282
Anschlusskabel siehe S. p. 282



p. 175

LC5T

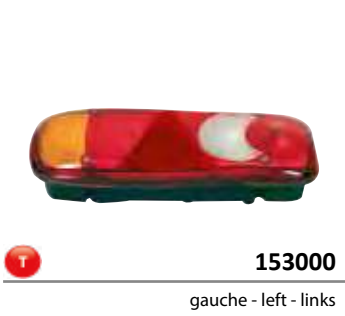

AMP 1.5
arrière
rear connector
Anschlussstecker hinten



p. 174

LC5



AMP 1.5
arrière
rear connector
Anschlussstecker hinten



p. 178

LC7



PE
arrière
rear connector
Anschlussstecker hinten

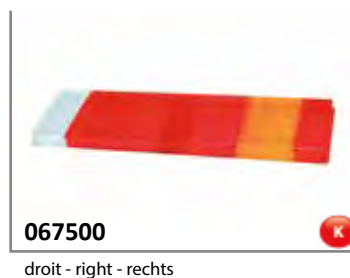

Faisceau p. 282
Harness p. 282
Anschlusskabel siehe S. p. 282

LC7T

p. 181



168770

gauche - left - links



PE
arrière
rear connector
Anschlussstecker hinten



168790

droit - right - rechts



168780

gauche - left - links



067610

gauche - left - links



067600

droit - right - rechts

EPP96

p. 191



196020

EPP96 LED

p. 190

LED



D13874

LED-24V
2000 mm

p. 204

SMD04

LED

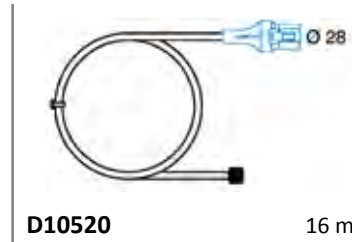
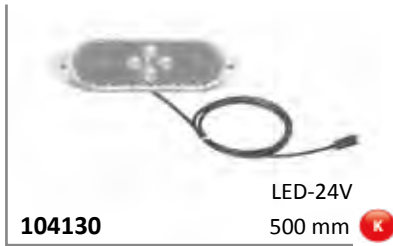

Pour / For / Für LC8



p. 205

SMD98

LED



Faisceau p. 282
Harness p. 282
Anschlusskabel siehe S. p. 282

p. 215

FE04

LED



DX

p. 211



D12428

DX LED

p. 212

LED



D13875

LED-12/24V
1000 mm

2960

p. 228

LED



D14541

DT 2V - 10/30V

S H3

p. 235



D12390*

Feu homologué recul - Homologated reverse lamp - Genehmigt Rückfahrleuchte

* Lampe fournie
* Bulb included
* Inklusiv Glühlampen

15P

p. 280



A10060



A10061

p. 278

7P



611520

24N



611540

24S

p. 271

MDJ

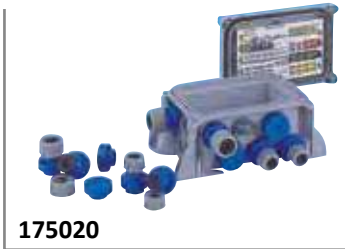

175020

FCA

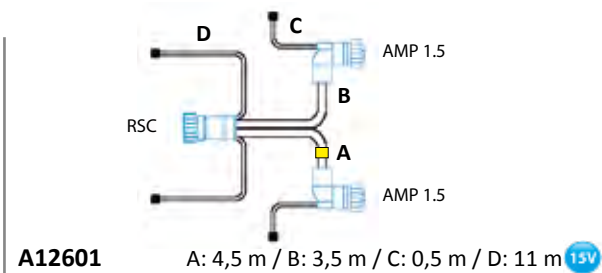

A12601

A: 4,5 m / B: 3,5 m / C: 0,5 m / D: 11 m ^{15V}

Faisceau pour feux arrière avec câbles plats, surmoulages coudés
Rear lamp cable with flat cables and 90° overmoulding
Leitungssatz für Heckleuchten mit gewinkeltem Stecker und Flachbandkabel
■ = gauche - left - links

FCA

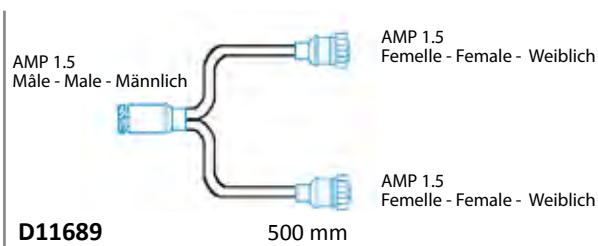

D11689

500 mm

Faisceau doubleur de feux
Cable for double rear lamps
Kabel für zwei Rückleuchten



D14721

Capot de protection pour connectique coudée feu arrière
Protective cover for rear lamp 90° connector
Schutzkappe für Heckleuchte mit gewinkeltem Stecker

PRL



D13263 15 m **15V**

Câble d'alimentation principale RSC simple
Single RSC main supply cable
Haupt-Verlängerungskabel für RSC

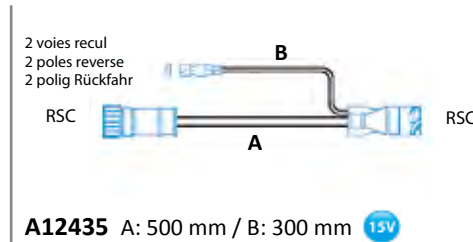

A12435 A: 500 mm / B: 300 mm **15V**

Rallonge pour câble d'alimentation principale RSC simple avec câble connecteur 2 voies
Extension lead for single RSC main supply cable with 2 poles connector cable
Verlängerung für Hauptkabel mit Steckdosen RSC mit 2 polig stecker

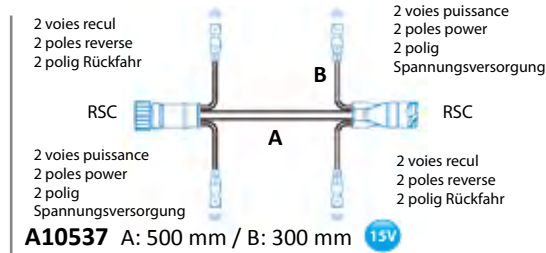

A10537 A: 500 mm / B: 300 mm **15V**

Câble d'alimentation principale RSC avec multiples connecteurs 2 voies
RSC main supply cable with multiple 2 poles connectors
RSC Hauptkabel mit mehreren 2 poligen steckern

MDJ

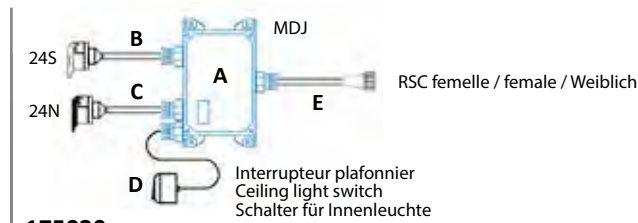

A	175020	
B	A12613	500 mm
C	A12623	500 mm
D	A12071	700 mm
E	A12617	300 mm 15V

Interface module de jonction pour dérivations multiples
Junction box with multiple entries
Verteilerbox für mehrere Anschlüsse

MDJ

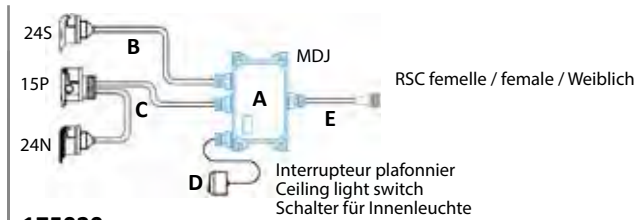

A	175020	
B	A12613	500 mm
C	A12631	500 mm
D	A12071	700 mm
E	A12617	300 mm ^{15V}

Interface module de jonction pour dérivations multiples
Junction box with multiple entries
Verteilerbox für mehrere Anschlüsse

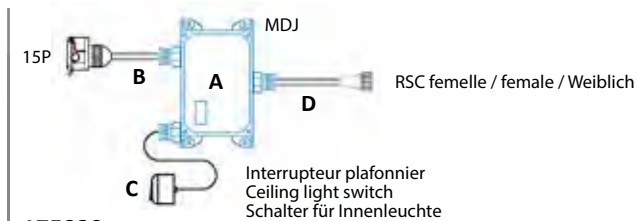

A	175020	
B	A12434	500 mm
C	A12071	700 mm
D	A12617	300 mm ^{15V}

Interface module de jonction pour dérivations multiples
Junction box with multiple entries
Verteilerbox für mehrere Anschlüsse

p. 280

7P-15P



D13889

CP

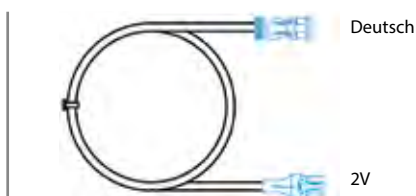

A12483 4500 mm

Câble rond avec connecteurs 2 voies position et deutsch pour feu de travail
Round cable with 2 poles connector and deutsch connectors for work lamp
Rundes Kabel mit 2 poligen Stecker und Deutsch Stecker für den Arbeitsscheinwerfers

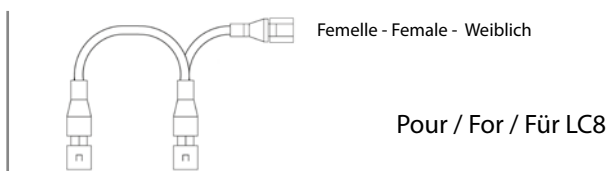

R13676 300 mm

Pour / For / Für LC8

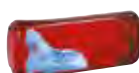

LC8T

p. 172



156250

gauche - left - links



AMP 1.5
arrière
rear connector
Anschlussstecker hinten



156260

droit - right - rechts



156380

gauche - left - links



156390

droit - right - rechts



056720

gauche - left - links



056730

droit - right - rechts

LC5T

p. 175



153000

gauche - left - links



AMP 1.5
arrière
rear connector
Anschlussstecker hinten



153010

droit - right - rechts



153130

droit - right - rechts



053700

gauche - left - links



053710

droit - right - rechts



Faisceau p. 282
Harness p. 282
Anschlusskabel siehe S. p. 282

p. 272

FCA



D14721

Capot de protection pour connectique coudée feu arrière
Protective cover for rear lamp 90° connector
Schutzkappe für Heckleuchte mit gewinkeltem Stecker



D13725

Capot de protection pour connectique droite feu arrière
Protective cover for rear lamp straight connector
Schutzkappe für Heckleuchte mit geradem Stecker

p. 204

SMD04

LED



104140

LED-24V
1500 mm



104100

LED-24V
1500 mm



104250

LED-24V
500 mm

p. 201

FPL93



193200



p. 205

SMD98

LED



D10494

LED-24V
500 mm



001786

LED-24V
500 mm

LC12T

p. 152

LED



161000

gauche - left - links

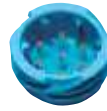

AMP 1.5
arrière
rear connector
Anschlusstecker hinten



161010

droit - right - rechts

LC5T

p. 175



153000

gauche - left - links

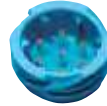

AMP 1.5
arrière
rear connector
Anschlusstecker hinten



153010

droit - right - rechts



153130

droit - right - rechts



053710

droit - right - rechts



Faisceau p. 282
Harness p. 282
Anschlusskabel siehe S. p. 282



053700

gauche - left - links

EPP96

p. 191



D11888

1000 mm

EPP96 LED

p. 190

LED



D13874

LED-24V
2000 mm

p. 204

SMD04

LED

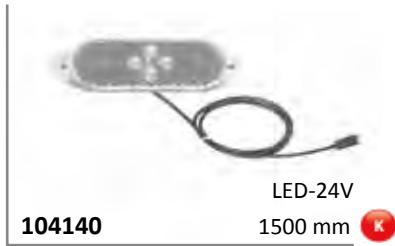

104140



104100

p. 235

S H3



D12263*

* Lampe fournie
* Bulb included
* Inklusiv Glühlampen

FCA

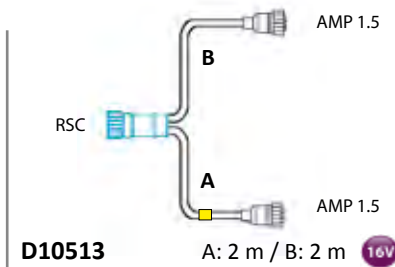

D10513

Faisceau pour feux arrière avec surmoulages droits
Rear lamp cable with straight overmoulding
Leitungssatz für Heckleuchten mit geradem Anschlussstecker
= gauche - left - links

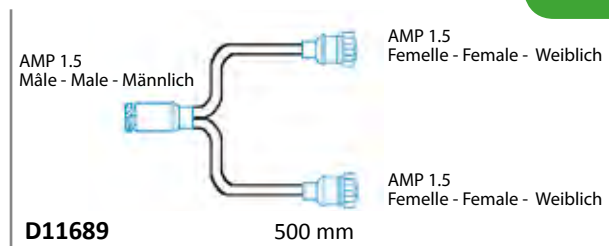

D11689

Faisceau doubleur de feux
Cable for double rear lamps
Kabel für zwei Rückleuchten

PRL

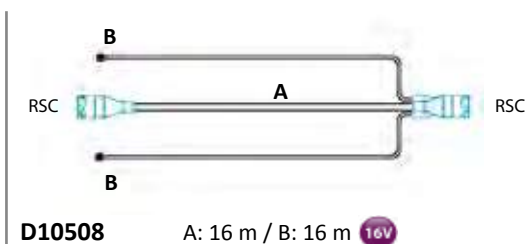

D10508

Câble d'alimentation principale RSC avec câbles plats
Single RSC main supply cable with flat cables
Haupt-Verlängerungskabel für RSC mit Flachkabel

ADP

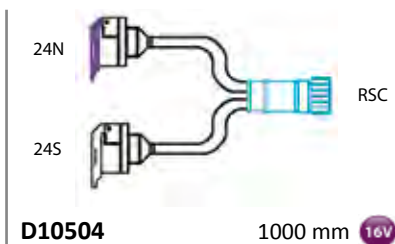

D10504

Faisceau prises 24N / 24S
Cable with plugs 24N / 24S
Anschlusskabel mit Steckdosen 24N / 24S

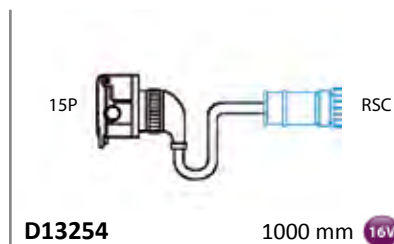

D13254

Faisceau prises 15P
Cable with plugs 15P
Anschlusskabel mit Steckdosen 15P

LC12T

p. 152

LED



161000

gauche - left - links

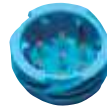

AMP 1.5
arrière
rear connector
Anschlusstecker hinten



161010

droit - right - rechts

LC7T

p. 181



168770

gauche - left - links



PE
arrière
rear connector
Anschlusstecker hinten



168790

droit - right - rechts



067610

gauche - left - links



067600

droit - right - rechts

EPP96

p. 191



196020

R10W



Faisceau p. 282
Harness p. 282
Anschlusskabel siehe S. p. 282



p. 207

FE94



p. 214

DX



p. 224

SL 850

LED



Feu homologué recul - Homologated reverse lamp - Genehmigt Rückfahrleuchte

p. 271

MDJ

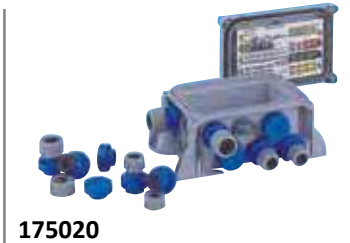

LC7T

p. 181



168770

gauche - left - links



PE
arrière
rear connector
Anschlussstecker hinten



168790

droit - right - rechts



067610

gauche - left - links



067600

droit - right - rechts

LC5TDX

p. 176



153660

gauche - left - links

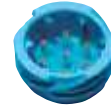

AMP 1.5
arrière
rear connector
Anschlussstecker hinten



153670

droit - right - rechts



Faisceau p. 282
Harness p. 282
Anschlusskabel siehe S. p. 282



053700

gauche - left - links



053710

droit - right - rechts

EPP96

p. 191



196020

R10W



D11888

1000 mm

EPP96 LED

p. 190

LED



D13874

LED-24V

2000 mm

p. 205

SMD98

LED



p. 206

SMD00

LED



p. 214

DX



p. 271

MDJ



Faisceau p. 282
 Harness p. 282
 Anschlusskabel siehe S. p. 282

LC8T

p. 170



156060

gauche - left - links

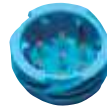

AMP 1.5
arrière
rear connector
Anschlussstecker hinten



156070

droit - right - rechts



156630

gauche - left - links



AMP 1.5
latéral
side connector
Anschlussstecker seitlich



156640

droit - right - rechts



056700

gauche - left - links



056710

droit - right - rechts

SMD98

p. 205

LED



D10497

LED-24V
1500 mm



001776

LED-24V
1500 mm



Faisceau p. 282
Harness p. 282
Anschlusskabel siehe S. p. 282

p. 176

LC5TDX



153660

gauche - left - links



AMP 1.5
arrière
rear connector
Anschlussstecker hinten



153670

droit - right - rechts



053700

gauche - left - links



053710

droit - right - rechts



Faisceau p. 282
Harness p. 282
Anschlusskabel siehe S. p. 282

p. 174

LC5



152130

gauche - left - links

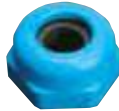

PG
arrière
rear connector
Anschlussstecker hinten



152130

droit - right - rechts



052000

gauche - left - links



052000

droit - right - rechts

p. 178

LC7



168270

gauche - left - links



PE
arrière
rear connector
Anschlussstecker hinten



168270

droit - right - rechts



067500

gauche - left - links



067500

droit - right - rechts

LC6

p. 182



166000

gauche - left - links



PE
arrière
rear connector
Anschlussstecker hinten



166000

droit - right - rechts



166100

gauche - left - links



166100

droit - right - rechts



066000

gauche - left - links



066000

droit - right - rechts

EPP96

p. 191



196020

R10W



D10502

410 mm

FE04

p. 198

LED



LED-24V

104290

500 mm

104310

3000 mm



LED-24V

104330

500 mm

104360

5000 mm

p. 199

SMD04

LED

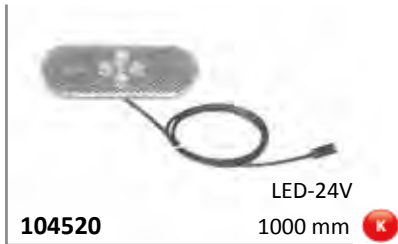

LED-24V

104520

1000 mm



adhésif - adhesive - selbstklebend

p. 205

SMD98

LED



198660

LED-24V



001716



D12867

LED-24V

300 mm



198540

LED-24V



Faisceau p. 282
Harness p. 282
Anschlusskabel siehe S. p. 282

p. 207

FE94



194130

T4W



094036



194020

T4W



194030

T4W



094016



FE88

p. 210



188110

C5W



088010

cabochon - lens - Lichtscheibe

DX

p. 214



D10642

R5W

TRI

p. 260



D14587

MDJ

p. 271



175020

CTL15 - BL15

p. 160

LED



A14420

LED-24V

2 x CTL15 + 1 x BL15 gauche + 1 x BL15 droit + 4 câbles 8,5 m
 2 x CTL15 + 1 x left BL15 + 1 x right BL15 + 4 cables 8,5 m
 2 x CTL15 + 1 x BL15 links + 1 x BL15 rechts + 4 Verkabelung 8,5 m

FCA

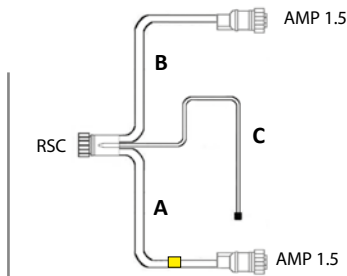

D13262 A: 1,5 m / B: 2,5 m / C: 1,2 m 15V

Faisceau pour feux arrière avec câbles plats et surmoulages coudés
 Rear lamp cable with flat cables and 90° overmoulding
 Leitungssatz für Heckleuchten mit gewinkeltem Stecker und Flachkabel für
 = gauche - left - links

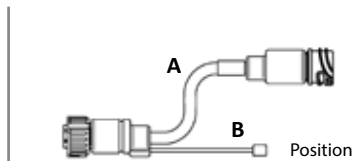

R12576 * A: 0,5 m / B: 3 m

PRL

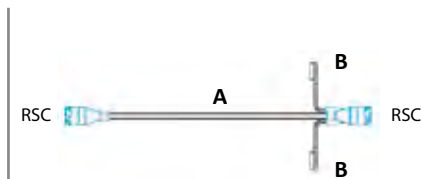

D13260 A: 15 m / B: 300 mm 15V

Câble d'alimentation principale RSC avec câbles plats autopérforants
 Single RSC main supply cable with flat cables with click-in
 Haupt-Verlängerungskabel für RSC mit Flachbandkabeln

MDJ

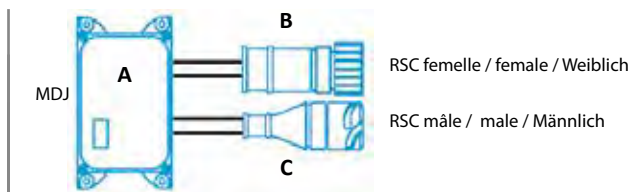

A 175020

B A12657 500 mm 15V

C A12659 500 mm 15V

Interface module de jonction pour dérivations multiples
 Junction box with multiple entries
 Verteilerbox für mehrere Anschlüsse

ADP

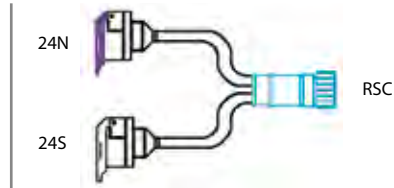

D13257 1500 mm **15V**

Faisceau prises 24N / 24S
Cable with plugs 24N / 24S
Anschlusskabel mit Steckdosen 24N / 24S

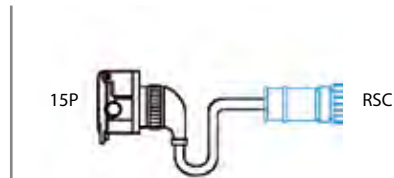

D13255 600 mm **15V**

Faisceau prises 15P
Cable with plugs 15P
Anschlusskabel mit Steckdosen 15P



D13256 300 mm **15V**

Faisceau prises 15P / 24N / 24S
Cable with plugs 15P / 24N / 24S
Anschlusskabel mit Steckdosen 15P / 24N / 24S

CP

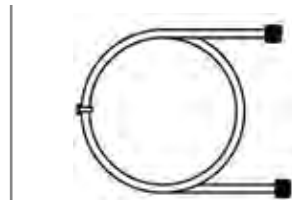

D11268 16 m

Câble plat - Flat cable - Flachkabel



4330012

Bouchon pour câble plat
Cap for flat cable
Abschlussstopfen für Flachkabel



001796 500 mm

p. 152

LC12T



161000
(OE 1302341 / 1364736)

gauche - left - links



AMP 1.5
arrière
rear connector
Anschlussstecker hinten



161010
(OE 1302342 / 1364737)

droit - right - rechts

LED

12/2016 ->

NEW



D14488
(OE 1348566)

p. 241

GALAXY

LED



Faisceau p. 282
Harness p. 282
Anschlusskabel siehe S. p. 282

LC8T

p. 170



156040

gauche - left - links

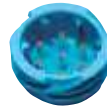

AMP 1.5
arrière
rear connector
Anschlussstecker hinten



156050

droit - right - rechts



056700

gauche - left - links



056710

droit - right - rechts

EPP96

p. 191



D11888

1000 mm

SMD04

p. 204

LED



LED-24V

104130

500 mm



104140

1500 mm



LED-24V

104250

500 mm



104260

1500 mm



FE94

p. 200



Faisceau p. 282
Harness p. 282
Anschlusskabel siehe S. p. 282



194130

T4W



094036



p. 205

SMD98

LED



LED-24V

D10494 500 mm 

D10497 1500 mm 

p. 214

DX



R5W

D10503 660 mm



Faisceau p. 282
Harness p. 282
Anschlusskabel siehe S. p. 282

LC12T

p. 152

LED



161000

gauche - left - links

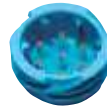

AMP 1.5
arrière
rear connector
Anschlussstecker hinten



161010

droit - right - rechts

LC8T

p. 170



156040

gauche - left - links

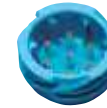

AMP 1.5
arrière
rear connector
Anschlussstecker hinten



156050

droit - right - rechts



001830



droit - right - rechts



056700

gauche - left - links



056710

droit - right - rechts

EPP96

p. 191



196020

R10W





Faisceau p. 282
Harness p. 282
Anschlusskabel siehe S. p. 282



p. 199

SMD04

LED

	LED-24V
104130	500 mm 
104140	1500 mm 

p. 214

DX



p. 212

DX LED

LED



p. 214

DX LED



SL 850

p. 224

LED



D14288

Feu homologué recul - Homologated reverse lamp - Genehmigt Rückfahrleuchte

FCA

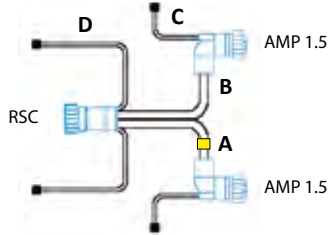

A13152

A: 2,5 m / B: 1,8 m / C: 0,5 m / D: 1,5 m ^{16V}

Faisceau pour feux arrière avec câbles plats, surmoulages coudés
Rear lamp cable with flat cables and 90° overmoulding
Leitungssatz für Heckleuchten mit gewinkeltem Stecker und Flachbandkabel
■ = gauche - left - links

ADP

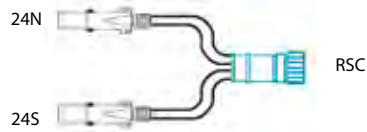

A13086

300 mm ^{16V}

Faisceau fiches 24N / 24S
Cable with plugs 24N / 24S
Anschlusskabel mit Steckdosen 24N / 24S

CP

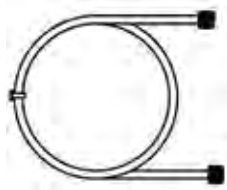

D11268

16 m

Câble plat - Flat cable - Flachkabel



4330012

Bouchon pour câble plat
Cap for flat cable
Abschlussstopfen für Flachkabel

p. 170

LC8T



T FPL

156040

gauche - left - links



AMP 1.5
arrière
rear connector
Anschlussstecker hinten



T FPL

156050

droit - right - rechts



T FPL EPP

156060

gauche - left - links



T

056700

gauche - left - links



T

056710

droit - right - rechts

p. 191

EPP96



196020

R10W

p. 214

DX



D10642

R5W



D10503

R5W
660 mm



Faisceau p. 282
Harness p. 282
Anschlusskabel siehe S. p. 282

LC12T

p. 152

LED



161000

gauche - left - links

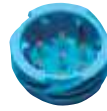

AMP 1.5
arrière
rear connector
Anschlussstecker hinten



161010

droit - right - rechts

EPP96 LED

p. 190

LED



R14364

LED-24V
2000 mm

SMD04

p. 204

LED



104140

LED-24V
1500 mm



104100

LED-24V
1500 mm



DX LED

p. 212

LED



D14655

LED-24V
1500 mm

SL 850

p. 224

LED



D14288

Feu homologué recul - Homologated reverse lamp - Genehmigt Rückfahrleuchte



Multi-Frequency



12/24V
97 db
1500 mm

D13810

Feux de position - Position lamps - Positionsluchten
Face latérale - Side face - Seitenansicht

SMD88

LED

N° d'homologation
Homologation number
Homologationsnummer

Report affectations constructeurs
Reference to OE applications
Hinweise zur Fahrzeugverwendung

Référence Vignal
Vignal p/n
Art.-Nr. Vignal

Sens de montage
Assembling position
Montagehinweis

Symbole fonctions
Functions symbol
Funktionssymbole

ORIGINAL QUALITY PARTS

Lampe
Bulb
Glühlampe

Référence Vignal
Vignal p/n
Art.-Nr. Vignal

Symbole fonctions
Functions symbol
Funktionssymbole

Spécificité du produit
Product specificity
Besonderheit des Produkts



Feux arrière - Rear lamps - Heckleuchten

Feux multifonction - Multifunction lamps - Mehrkammerleuchten

LC12 LED



ULTRA SLIM DESIGN pour une meilleure protection du feu
ULTRA SLIM DESIGN for a better light protection
ULTRA SLIM DESIGN für einen besseren Schutz der Heckleuchte



RESISTANCE INTEGREE (contrôle défaillance indicateur LED)
INTEGRATED RESISTANCE (LED indicator failure control)
INTEGRIERTER WIDERSTAND (LED blinkleuchtenausfallkontrolle)



CLIGNOTANT DYNAMIQUE
DYNAMIC DIRECTION INDICATOR
DYNAMISCH WISCHENDER BLINKER



ROBUSTE & ETANCHE cabochon en polycarbonate scellé pour un IP69K
ROBUST & WATERTIGHT polycarbonate lens sealed to achieve IP69K
ROBUST & WASSERDICHT Lichtscheibe aus Polycarbonat für IP69K versiegelt



TRUCKS, TRAILERS & OFF ROAD versions disponibles
TRUCKS, TRAILERS & OFF ROAD versions available
LKW, ANHÄNGER & OFFROAD Varianten erhältlich



FEUX DE POSITION LATÉRAUX CLIGNOTANTS gestion selon supplément 6 - R48
SIDE MARKER FLASHING LAMPS management supp 6 - R48
SEITLICHEN BLINKLEUCHTENT Ansteuerung gemäß der Erweiterung 6 - R48



SCAN VIDEO



LED

SIGNATURE LUMINEUSE
 LIGHT SIGNATURE
 LEUCHTE SIGNATUR

LC12 LED

ORIGINAL

NEW GLOWING



Brouillard
 Fog
 Nebelschlusslicht

Catadioptr
 Reflector
 Rückstrahler

Clignotant dynamique
 Dynamic indicator
 Dynamisch blinker

Recul
 Reverse
 Rückfahrlicht

Stop
 Stop
 Bremslicht

Position
 Position
 Schlußlicht

DESIGN ULTRA SLIM



Resistance intégrée (contrôle défaillance indicateur)
 Integrated resistance (indicator failure control)
 Integrierter widerstand (blinkleuchtenausfallkontrolle)

4 connecteurs additionnels
 4 additional connectors
 4 zusätzliche elektrische anschlüsse

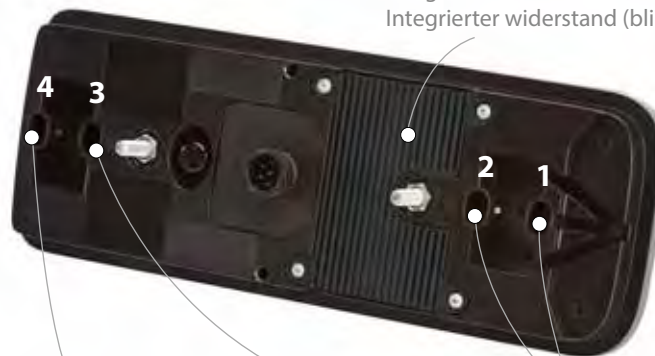

1+2+4 = 1 Amp maxi
 3 = 1 Amp maxi

Position latéral clignotant
 Side marker flashing lamp
 Blinkende seiten markierungs leuchte

Recul
 Reverse
 Rückfahr

Position
 Schlußlicht



ORIGINAL QUALITY PARTS

Feux arrière - Rear lamps - Heckleuchten

Feux multifonction - Multifunction lamps - Mehrkammerleuchten

LC12 LED

ORIGINAL

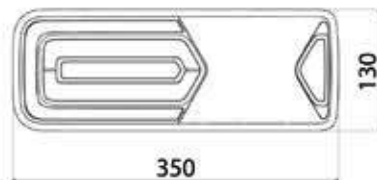

LED



E2 16027
10R-0516057

Affectations constructeurs
OE applications
Fahrzeugverwendung

- BOBCAT p.8
- ASCA p. 89
- BENALU p. 95
- DE BUF p. 105
- FRUEHAUF p. 112
- LAMBERET p. 118
- LOUAULT p. 128
- MAGYAR p. 130
- SCHMITZ p. 141
- TABARRINI p. 144



	LED-24V	161000
	LED-12V	161200

gauche - left - links



AMP 1.5
arrière
rear connector
Anschlusstecker hinten



161010	LED-24V		
161210	LED-12V		

droit - right - rechts



	LED-24V	161120
	LED-24V	161260
	LED-24V	161190

gauche - left - links



161130	LED-24V	
161270	LED-24V	
161180	LED-24V	

droit - right - rechts

GLOWING

NEW



LED



E2 18042
10R-0516057



Faisceau p. 282
Harness p. 282
Anschlusskabel siehe S. p. 282



	LED-24V	161280
	LED-12V	161420

gauche - left - links



AMP 1.5
arrière
rear connector
Anschlusstecker hinten



161290	LED-24V		
161430	LED-12V		

droit - right - rechts



	LED-24V	161500
	LED-24V	161560
	LED-24V	161460

gauche - left - links



161510	LED-24V	
161570	LED-24V	
161470	LED-24V	

droit - right - rechts

ORIGINAL QUALITY PARTS

Pièces détachées - Spare part - Ersatzteile

LED



LED-24V
104090 500 mm **K**

104100 1500 mm **K**

LED



D14288 DT 2V

Feu homologué recul - Homologated reverse lamp - Genehmigt Rückfahrleuchte

LED



LED-24V
R14364 2000 mm

LED



LED-12/24V
D14425 1500 mm gauche - left - links
D14426 1500 mm droit - right - rechts

Connecteur SUPERSEAL 2 voies femelle
 2 poles female SUPERSEAL connector
 Weiblich Anschlussstecker 2 polig

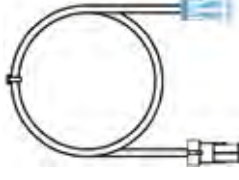

2 voies DT femelle
 Female 2 poles DT connector
 Weiblich Anschlussstecker 2 polig

Connecteur SUPERSEAL 2 voies femelle
 2 poles female SUPERSEAL connector
 Weiblich Anschlussstecker 2 polig

R14413 1500 mm

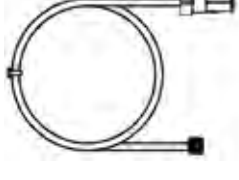

Connecteur SUPERSEAL 2 voies femelle
 2 poles female SUPERSEAL connector
 Weiblich Anschlussstecker 2 polig

R14412 16 m

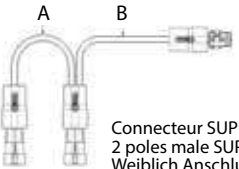

2 voies Superseal femelle
 Female 2 poles Superseal connector
 Weiblich Anschlussstecker 2 polig

Connecteur SUPERSEAL 2 voies mâle
 2 poles male SUPERSEAL connector
 Weiblich Anschlussstecker 2 polig

R14418 A : 300 mm/ B:500 mm

NEW



R14426 1500 mm

Rallonge SUPERSEAL 2 voies
 2 poles SUPERSEAL extension lead
 Verlängerungsschnur Anschlussstecker 2 polig

Feux arrière - Rear lamps - Heckleuchten

Feux multifonction - Multifunction lamps - Mehrkammerleuchten

LC11

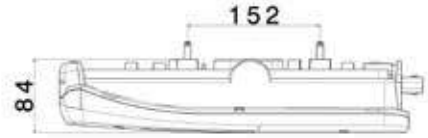
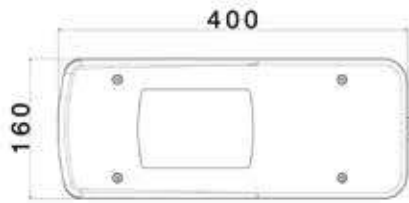

LED



E2 14085
14086 -FPL
10R-047585

Affectations constructeurs
OE applications
Fahrzeugverwendung
IVECO p. 27



LED-24V
160150
gauche - left - links



HDSCS
latéral
side connector
Anschlusstecker seitlich



LED-24V
160100
droit - right - rechts



LED-24V
160080
gauche - left - links



LED-24V
160090
droit - right - rechts



LED-24V
160110
gauche - left - links



HDSCS
arrière
rear connector
Anschlusstecker hinten



LED-24V
160130
droit - right - rechts



LED-24V
160140
gauche - left - links



LED-24V
160120
droit - right - rechts

Pièces détachées - Spare part - Ersatzteile



060000
gauche - left - links



060010
droit - right - rechts



Faisceau p. 282
Harness p. 282
Anschlusskabel siehe S. p. 282



D13878 HDSCS

Feux arrière - Rear lamps - Heckleuchten

Feux multifonction - Multifunction lamps - Mehrkammerleuchten

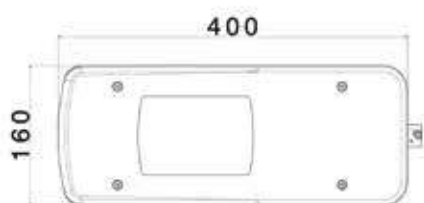

NEW



LED-24V



160400

gauche - left - links



AMP 1.5
arrière
rear connector
Anschlussstecker hinten



LED-24V



160410

droit - right - rechts

LED



E2 14085
14086 - FPL
10R-047585

Affectations constructeurs
OE applications
Fahrzeugverwendung
[MERCEDES p. 43](#)

Pièces détachées - Spare part - Ersatzteile



060000

gauche - left - links



060010

droit - right - rechts



D11868

AMP 1.5

Feux arrière - Rear lamps - Heckleuchten

Feux multifonction - Multifunction lamps - Mehrkammerleuchten

LC9 LED

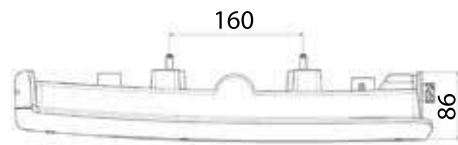
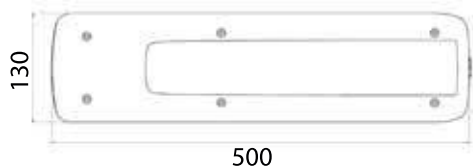

LED



E2 10113
10R-036227

Affectations constructeurs
OE applications
Fahrzeugverwendung

RENAULT TRUCKS p. 47
VOLVO TRUCKS p. 80



LED-24V
158030

gauche - left - links



AMP 1.5
latéral
side connector
Anschlussstecker seitlich



LED-24V
158050

droit - right - rechts



LED-24V
158040

droit - right - rechts

Pièces détachées - Spare part - Ersatzteile



058000

gauche - left - links



058000

droit - right - rechts



D11868

AMP 1.5



Faisceau p. 282
Harness p. 282
Anschlusskabel siehe S. p. 282

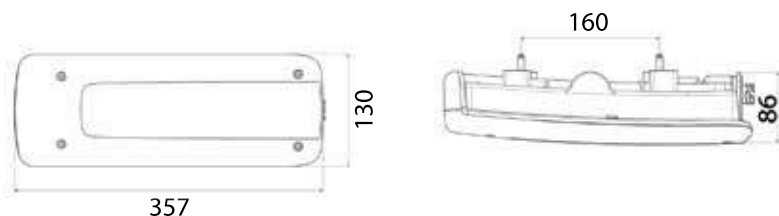

gauche - left - links



droit - right - rechts



gauche - left - links



droit - right - rechts

LED



E2 12164
 10R-036854

Affectations constructeurs
 OE applications
 Fahrzeugverwendung
[RENAULT TRUCKS p. 47](#)
[VOLVO TRUCKS p. 80](#)

Pièces détachées - Spare part - Ersatzteile



gauche - left - links



droit - right - rechts



Faisceau p. 282
 Harness p. 282
 Anschlusskabel siehe S. p. 282

Feux arrière - Rear lamps - Heckleuchten

Feux multifonction - Multifunction lamps - Mehrkammerleuchten

CTL15 - BL15

Indicateur de direction à défilement - feux de détresse flash
 Dynamic indicator lights - warning lights
 Dynamischer Blinker - blinkende Warnleuchte



Feu de travail 1200 Lumen
 Work light 1200 Lumen
 Arbeitsscheinwerfer 1200 Lumen

Stop et position
 Stop and position
 Bremsleuchte und Schlussleuchte



CTL15 - BL15

LED



E2 16007
 10R-0516079

1200 Lumen

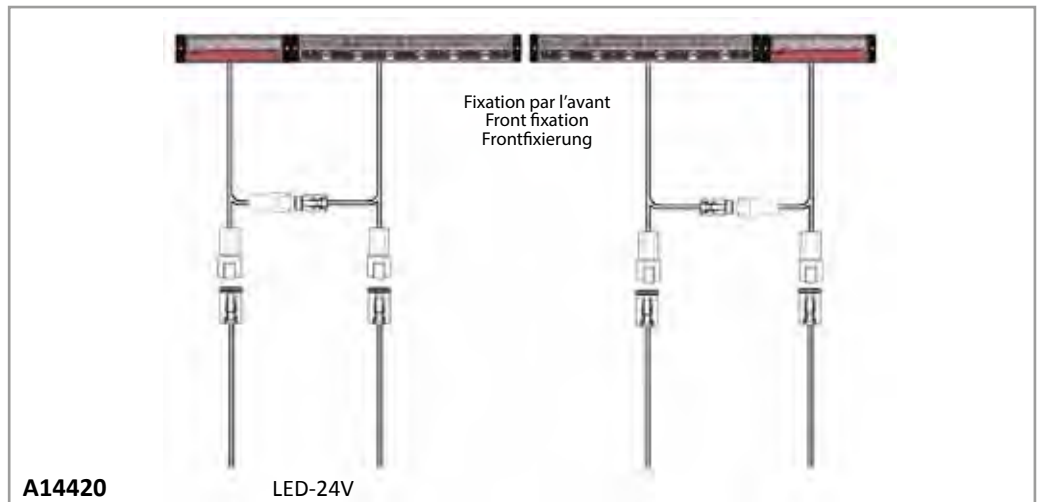

2 x CTL15 + 1 x BL15 gauche + 1 x BL15 droit + 4 câbles 8,5 m
 2 x CTL15 + 1 x left BL15 + 1 x right BL15 + 4 cables 8,5 m
 2 x CTL15 + 1 x BL15 links + 1 x BL15 rechts + 4 Verkabelung 8,5 m

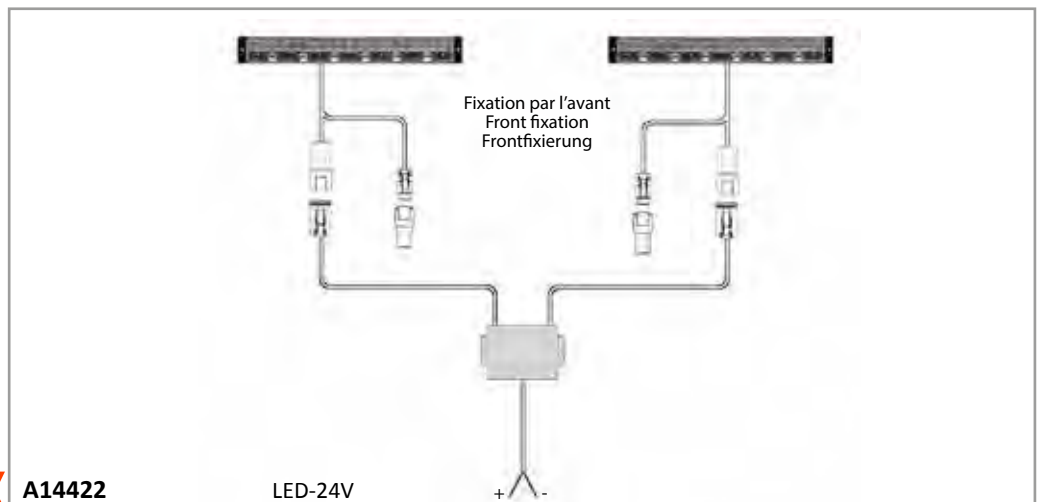

1 x BL15 gauche + 1 x BL15 droit + câblage
 1 x left BL15 + 1 x right BL15 + wiring
 1 x BL15 links + 1 x BL15 rechts + Verkabelung



Faisceau p. 282
 Harness p. 282
 Anschlusskabel siehe S. p. 282

NEW

Feux arrière - Rear lamps - Heckleuchten

Feux multifonction - Multifunction lamps - Mehrkammerleuchten

CTL15

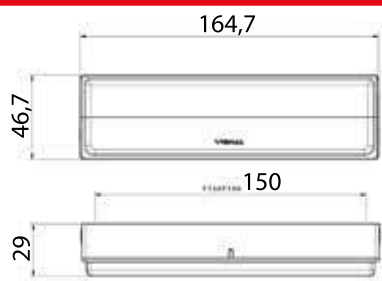
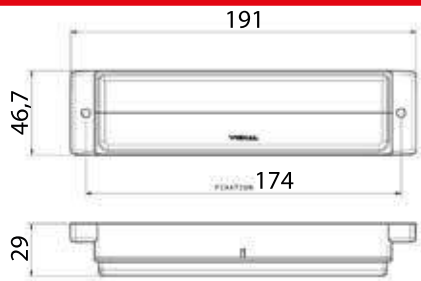

LED



E2 16005

Affectations constructeurs
OE applications
Fahrzeugverwendung
[CHEREAU p.101](#)



Fixation par l'arrière
Back fixation
Rückenfixierung



164000 LED-24V

164010 LED-24V

Pour raccordement sur feu BL15
To plug in BL15 lamp
Zum direkten Anschluss an die leuchte BL15



Fixation par l'avant
Front fixation
Frontfixierung



164020 LED-24V

164030 LED-24V

Pour raccordement sur feu BL15
To plug in BL15 lamp
Zum direkten Anschluss an die leuchte BL15



Faisceau p. 282
Harness p. 282
Anschlusskabel siehe S. p. 282

BL15

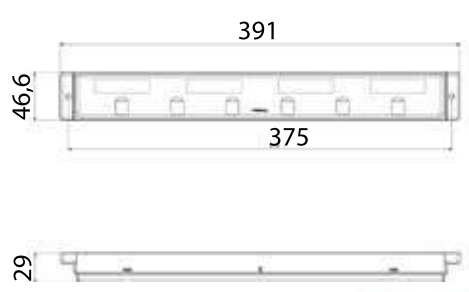

LED



E2 16007
10R-0516079

1200 Lumen

Affectations constructeurs
OE applications
Fahrzeugverwendung
[CHEREAU p.101](#)

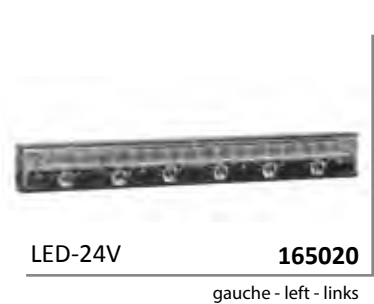

DT04
arrière
rear connector
Anschlussstecker hinten

Fixation par l'arrière
Back fixation
Rückenfixierung

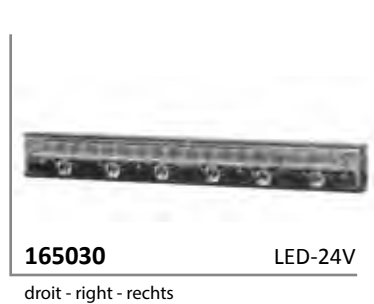

165020 LED-24V
gauche - left - links

165030 LED-24V
droit - right - rechts

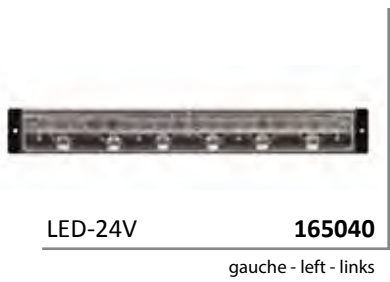

Fixation par l'avant
Front fixation
Frontfixierung

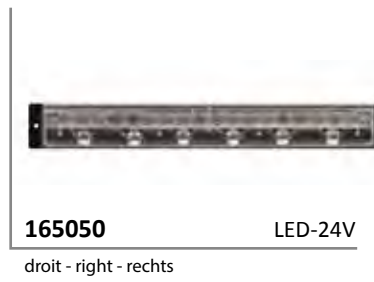

165040 LED-24V
gauche - left - links

165050 LED-24V
droit - right - rechts



Faisceau p. 282
Harness p. 282
Anschlusskabel siehe S. p. 282

ORIGINAL QUALITY PARTS

Feux arrière - Rear lamps - Heckleuchten

Feux multifonction - Multifunction lamps - Mehrkammerleuchten

CTL14

LED



E2 16111
10R-17254

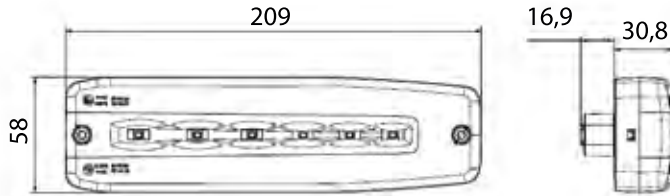

NEW



LED-12/24V **163010**

gauche - left - links



DT04
arrière
rear connector
Anschlusstecker hinten



163010 LED-12/24V

droit - right - rechts

Stop - position - clignotant dynamique
Stop - position - dynamic direction indicator
Bremsleuchte - Schlussleuchte - Dynamisch wischender blinker



D14436 4V

connecteur 4 voies DT06-4S femelle
4 poles DT06-4S female connector
Weiblich Anschlusstecker 4 polig DT06-4S

SLIM

LED



E9 11734
10R-051614

* fils nus - naked cable extremity - Kabellitze

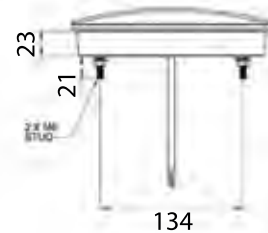
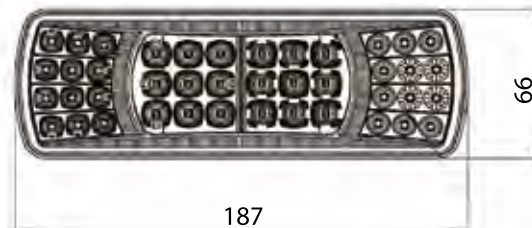

D13817* LED-10/30V

gauche/droit - left/right - links/rechts

Stop - position - clignotant - recul - antibrouillard
Stop - position - direction indicator - reverse - fog
Bremsleuchte - Schlussleuchte - Blinker - Rückfahrleuchte - Nebelschlussleuchte

5 FONCTIONS - FUNCTIONS - FUNKTIONEN



FRR

LED

E4 13992
23271
4052

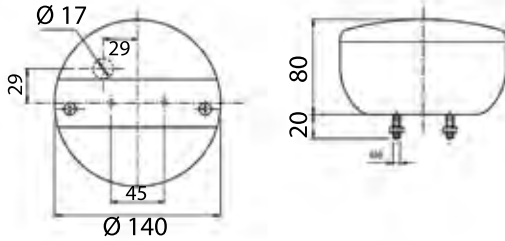

LED-12/24V

D13816

gauche - left - links



PF
arrière
rear connector
Anschlussstecker hinten



D13816

LED-12/24V

droit - right - rechts

Stop - position - clignotant
 Stop - position - direction indicator
 Bremsleuchte - Schlussleuchte - Blinker



D14189

LED-12/24V

feu de recul
reverse lamp
rückfahrleuchte



D14188

LED-12/24V

feu de brouillard
fog lamp
nebelschlussleuchte

FRR

LED

E9 6653
1288
10R-041489
10R-041487

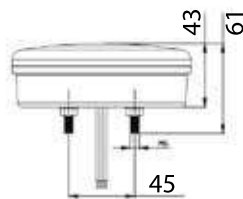
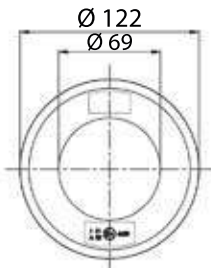

LED-12/24V

D14348*

gauche - left - links



D14348*

LED-12/24V

droit - right - rechts

* fils nus - naked cable extre-
mity - Kabellitze

Stop - position - clignotant
 Stop - position - direction indicator
 Bremsleuchte - Schlussleuchte - Blinker



D14345*

LED-12/24V

feu de recul - brouillard
reverse - fog lamp
rückfahrleuchte - nebelschlussleuchte

Feux arrière - Rear lamps - Heckleuchten

Feux multifonction - Multifunction lamps - Mehrkammerleuchten

LC8

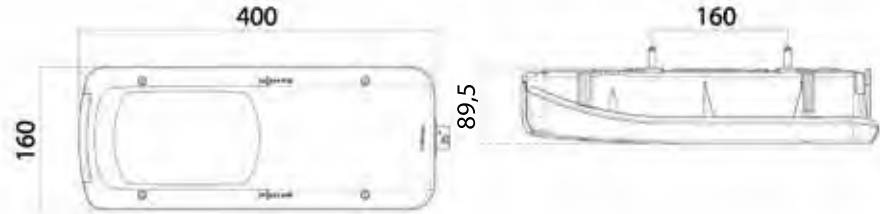

E2 12007

Affectations constructeurs
OE applications
Fahrzeugverwendung
DAF p. 11



155100

gauche - left - links



HDSCS
latéral
side connector
Anschlussstecker seitlich



155110

droit - right - rechts



155120

droit - right - rechts



155130

gauche - left - links



HDSCS
arrière
rear connector
Anschlussstecker hinten



155140

droit - right - rechts



155150

droit - right - rechts

Pièces détachées - Spare part - Ersatzteile



055020

gauche - left - links



055030

droit - right - rechts



Faisceau p. 282
Harness p. 282
Anschlusskabel siehe S. p. 282



D13878

HDSCS



001830



LC8

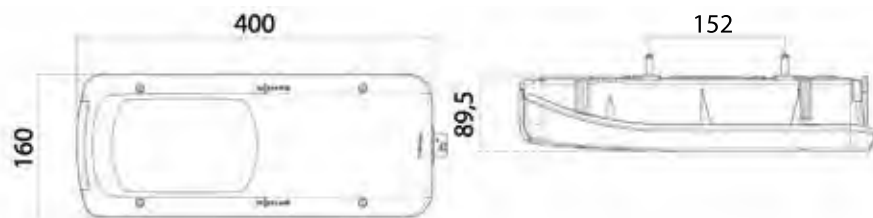

K FPL

155570

gauche - left - links



AMP 1.5
 arrière
 rear connector
 Anschlussstecker hinten



K FPL

155580

droit - right - rechts



E2 12007

Pièces détachées - Spare part - Ersatzteile

Affectations constructeurs
 OE applications
 Fahrzeugverwendung
VOLKSWAGEN p. 79



K

055020

gauche - left - links



K

055030

droit - right - rechts



D11868

AMP 1.5



Faisceau p. 282
 Harness p. 282
 Anschlusskabel siehe S. p. 282

Feux arrière - Rear lamps - Heckleuchten

Feux multifonction - Multifunction lamps - Mehrkammerleuchten

LC8

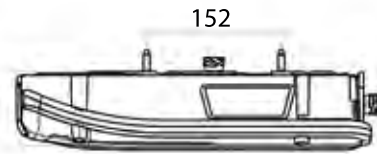
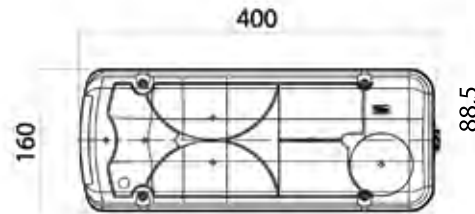

E2 2040

Affectations constructeurs
OE applications
Fahrzeugverwendung
IVECO p. 27

DESIGN EFFET FUMÉ - MÉTALLISÉ
SMOKED EFFECT & METALLIZED DESIGN



155450

gauche - left - links



HDSCS
latéral
side connector
Anschlusstecker seitlich



155460

droit - right - rechts



155470

droit - right - rechts



155480

gauche - left - links



HDSCS
arrière
rear connector
Anschlusstecker hinten



155490

droit - right - rechts



155540

gauche - left - links



155500

droit - right - rechts

Pièces détachées - Spare part - Ersatzteile



055040

gauche - left - links



055050

droit - right - rechts



D13878

HDSCS



001830



LC8

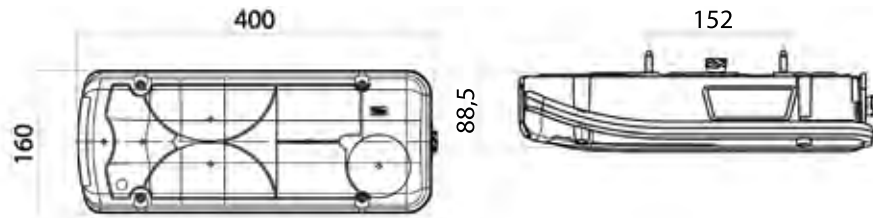

Affectations constructeurs
 OE applications
 Fahrzeugverwendung
MAN p. 37



Pièces détachées - Spare part - Ersatzteile



Faisceau p. 282
 Harness p. 282
 Anschlusskabel siehe S. p. 282

Feux arrière - Rear lamps - Heckleuchten

Feux multifonction - Multifunction lamps - Mehrkammerleuchten

LC8

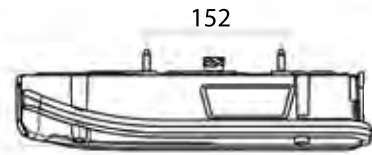
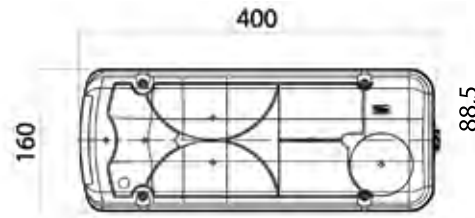

E2 2040

Affectations constructeurs
OE applications
Fahrzeugverwendung

MAN (VUL) p. 37

* vis arrière de 31 mm
* 31 mm rear bolts
* hintere Schraube 31 mm



155550*

gauche - left - links



AMP 1.5
arrière
rear connector
Anschlusstecker hinten



155560*

droit - right - rechts

Pièces détachées - Spare part - Ersatzteile



056500

gauche - left - links



056510

droit - right - rechts

LC8

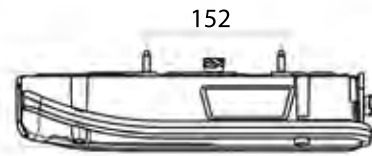
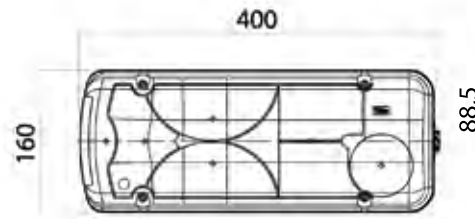

E2 2040

Affectations constructeurs
OE applications
Fahrzeugverwendung

SCANIA p. 76

Faisceau p. 282
Harness p. 282
Anschlusskabel siehe S. p. 282



156770

gauche - left - links



AMP 1.5
latéral
side connector
Anschlusstecker seitlich



156780

droit - right - rechts



155020

gauche - left - links



156790

droit - right - rechts

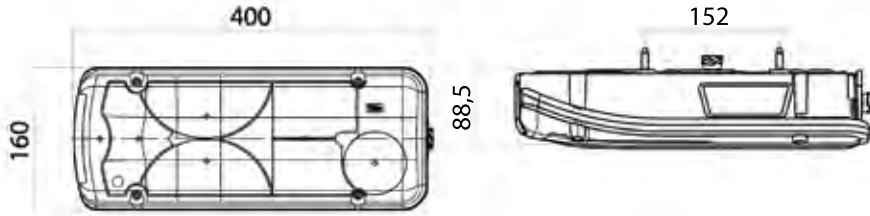

156590
gauche - left - links



156600
droit - right - rechts



156340
gauche - left - links



156350
droit - right - rechts



155080
gauche - left - links



155520
droit - right - rechts



155090
droit - right - rechts



Affectations constructeurs
 OE applications
 Fahrzeugverwendung
[MERCEDES p. 43](#)
[VOLKSWAGEN p. 79](#)

Affectations constructeurs
 OE applications
 Fahrzeugverwendung
[SCANIA p. 76](#)

Pièces détachées - Spare part - Ersatzteile



056020
056540
gauche - left - links



056030
056550
droit - right - rechts



001830



Faisceau p. 282
 Harness p. 282
 Anschlusskabel siehe S. p. 282

Feux arrière - Rear lamps - Heckleuchten

Feux multifonction - Multifunction lamps - Mehrkammerleuchten

LC8T

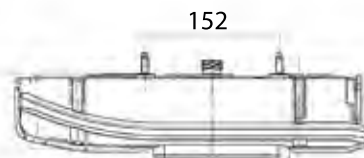
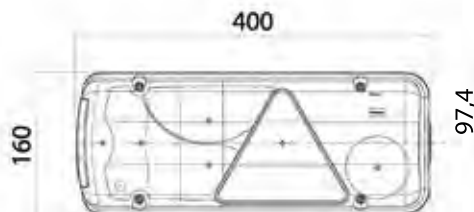

E2 2040

Affectations constructeurs
OE applications
Fahrzeugverwendung
p. 89



156040

gauche - left - links



AMP 1.5
arrière
rear connector
Anschlusstecker hinten



156050



droit - right - rechts



156060

gauche - left - links



156070



droit - right - rechts



Repiquage fonctions stop et positions Plug-in stop and positions functions Anschluss zusätzliche Brems und Positionsleuchten

Pour - For - Für :

156040 - 156050 - 156060 - 156070 - 156130 - 156150 - 156170
- 156250 - 156260 156290 - 156300 - 156310 - 156380 - 156390 -
156540 - 156550 - 156590 - 156600

Câblage - Harness - Anschlusskabel p. 272



156130



droit - right - rechts



156150



droit - right - rechts



156630

gauche - left - links



AMP 1.5
latéral
side connector
Anschlusstecker seitlich



156640



droit - right - rechts



Faisceau p. 282
Harness p. 282
Anschlusskabel siehe S. p. 282

ORIGINAL QUALITY PARTS

LC8T

Pièces détachées - Spare part - Ersatzteile



056700
gauche - left - links



056710
droit - right - rechts

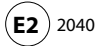

Affectations constructeurs
 OE applications
 Fahrzeugverwendung
[p. 89](#)



001830 ASR



001846
cales - spacers - abstandhalter



LED-12/24V
D14038
 500 mm
 gauche - left - links

LED



LED-12/24V
D14037
 500 mm
 droit - right - rechts



LED-12/24V
D14039
 350 mm
 gauche - left - links

LED



LED-12/24V
D14040
 350 mm
 droit - right - rechts



W5W
D13034
 500 mm
 gauche - left - links



W5W
D13035
 500 mm
 droit - right - rechts



W5W
D12712
 350 mm
 gauche - left - links



W5W
D12711
 350 mm
 droit - right - rechts



Faisceau p. 282
 Harness p. 282
 Anschlusskabel siehe S. p. 282

ORIGINAL QUALITY PARTS

Feux arrière - Rear lamps - Heckleuchten

Feux multifonction - Multifunction lamps - Mehrkammerleuchten

LC8T

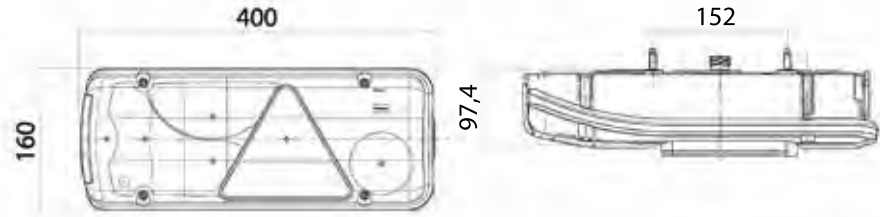

E2 2040

Affectations constructeurs
OE applications
Fahrzeugverwendung

p. 89



156250

gauche - left - links

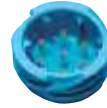

AMP 1.5
arrière
rear connector
Anschlusstecker hinten



156260

droit - right - rechts



156380

gauche - left - links



156390

droit - right - rechts



Pièces détachées - Spare part - Ersatzteile



056720

gauche - left - links



056730

droit - right - rechts



D11868

AMP 1.5



Faisceau p. 282
Harness p. 282
Anschlusskabel siehe S. p. 282

ORIGINAL QUALITY PARTS

LC9

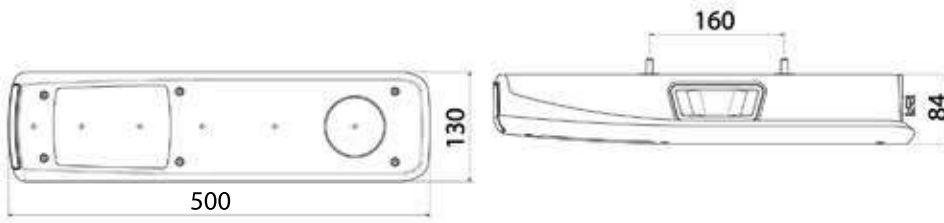

K FPL EPP

159010

gauche - left - links



AMP 1.5
latéral
side connector
Anschlussstecker seitlich



K FPL

159020

droit - right - rechts



K FPL ASR

159030

droit - right - rechts



E2 04075

Affectations constructeurs
OE applications
Fahrzeugverwendung

[RENAULT TRUCKS p. 47](#)
[VOLVO TRUCKS p. 80](#)

Pièces détachées - Spare part - Ersatzteile



K

059000

gauche - left - links



K

059000

droit - right - rechts



D11868

AMP 1.5



D12953

ASR



Faisceau p. 282
Harness p. 282
Anschlusskabel siehe S. p. 282

Feux arrière - Rear lamps - Heckleuchten

Feux multifonction - Multifunction lamps - Mehrkammerleuchten

LC5

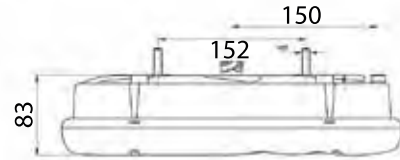
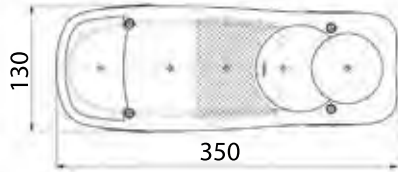

ADR



E2 8005

Affectations constructeurs
OE applications
Fahrzeugverwendung

- DAF p. 11
- FIAT p. 16
- IVECO p. 27
- MANITOU p. 40
- NISSAN p. 44
- OPEL p. 45
- PEUGEOT CITROËN p. 46
- RENAULT TRUCKS p. 47
- UD TRUCKS p. 78
- VOLVO TRUCKS p. 80



152130



152150

gauche - left - links



PG 13
arrière
rear connector
Anschlusstecker hinten



152130

152150

droit - right - rechts



152160



152140

gauche - left - links



AMP 1.5
arrière
rear connector
Anschlusstecker hinten



152200



152180

gauche - left - links



152200

152180

droit - right - rechts



152190



152170

gauche - left - links



153120



droit - right - rechts

Pièces détachées - Spare part - Ersatzteile



Faisceau p. 282
Harness p. 282
Anschlusskabel siehe S. p. 282



052000



052500

gauche - left - links



052000

052500

droit - right - rechts



LC5T

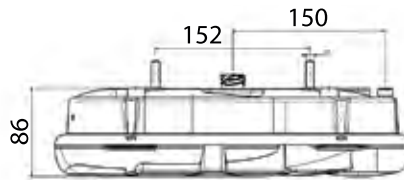
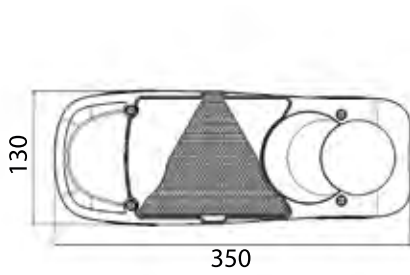

06024

Affectations constructeurs
 OE applications
 Fahrzeugverwendung
 p. 89



153040

gauche - left - links



PG 13
 arrière
 rear connector
 Anschlussstecker hinten



153050

droit - right - rechts



153060

gauche - left - links



153070

droit - right - rechts



153000

gauche - left - links



AMP 1.5
 arrière
 rear connector
 Anschlussstecker hinten



153010

droit - right - rechts



153020

gauche - left - links



153030

droit - right - rechts

Pièces détachées - Spare part - Ersatzteile



053700

gauche - left - links

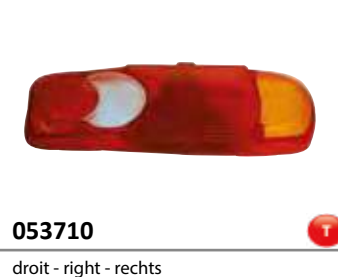

053710

droit - right - rechts



Faisceau p. 282
 Harness p. 282
 Anschlusskabel siehe S. p. 282

Feux arrière - Rear lamps - Heckleuchten

Feux multifonction - Multifunction lamps - Mehrkammerleuchten

LC5TDX

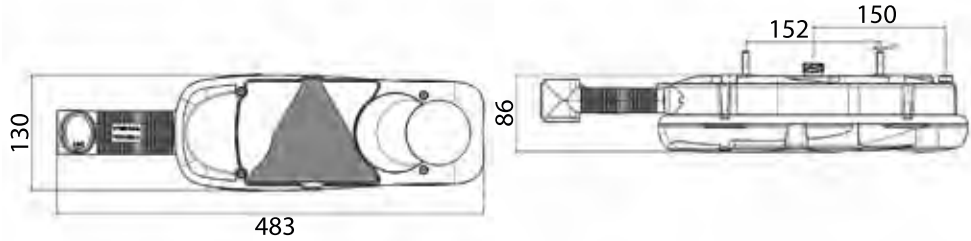
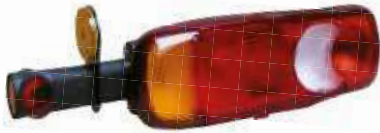

ADR



E2 06024 (sans DX)
07092 (avec DX)

Affectations constructeurs
OE applications
Fahrzeugverwendung

p. 89



153660

gauche - left - links



AMP 1.5
arrière
rear connector
Anschlussstecker hinten



153670

droit - right - rechts



153700

gauche - left - links



153710

droit - right - rechts

Pièces détachées - Spare part - Ersatzteile

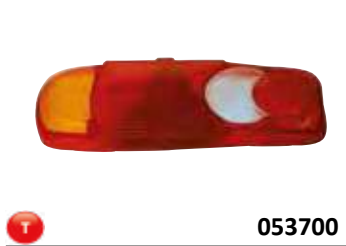

053700

gauche - left - links

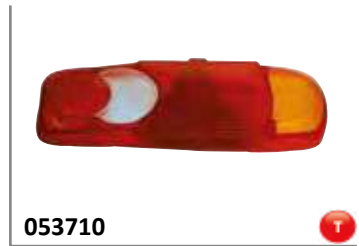

053710

droit - right - rechts



001746

JPT

Câble pour connection EPP séparé
Wiring for number plate lamp
Anschlusskabel für Kennzeichenleuchte



R12934

600 mm

R12931

1200 mm

Raccordement connectique deutsch
Wiring with deutsch connector
Anschlussstecker deutsch



D13288

grille de protection réversible - protective grid - Schutzgitter
homologué - homologated - genehmigt



D11868

AMP 1.5



Faisceau p. 282
Harness p. 282
Anschlusskabel siehe S. p. 282

Pièces détachées - Spare part - Ersatzteile



D12430



D12471



D12472



D12473

Feux arrière - Rear lamps - Heckleuchten

Feux multifonction - Multifunction lamps - Mehrkammerleuchten

LC7

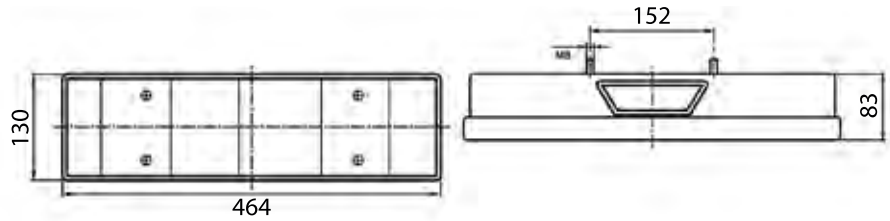

ADR



E2 88017 (LC7)
88035 (LC7K)

Affectations constructeurs
OE applications
Fahrzeugverwendung
RENAULT TRUCKS p. 47



EPP **167100**
K **EPP** **167600**

gauche - left - links



PE
arrière
rear connector
Anschlusstecker hinten



167000
167500 **K**

gauche - left - links



K **FPL** **168270**

gauche - left - links



168270 **K** **FPL**

droit - right - rechts



K **FPL** **EPP** **168340**

gauche - left - links

Affectations constructeurs
OE applications
Fahrzeugverwendung
MAN p. 37



K **FPL** **168090**

gauche - left - links



DIN
arrière
rear connector
Anschlusstecker hinten



168090 **K** **FPL**

droit - right - rechts



K **FPL** **EPP** **168100**

gauche - left - links

ORIGINAL QUALITY PARTS

LC7

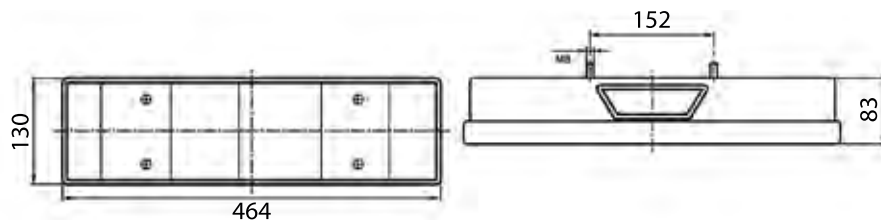

E2 88017 (LC7)
88035 (LC7K)

Affectations constructeurs
OE applications
Fahrzeugverwendung

[DAF p. 11](#)
[MAN p. 37](#)
[RENAULT TRUCKS p. 47](#)



Faisceau p. 282
Harness p. 282
Anschlusskabel siehe S. p. 282

Affectations constructeurs
OE applications
Fahrzeugverwendung

[IVECO p. 27](#)

Affectations constructeurs
OE applications
Fahrzeugverwendung

[DAF p. 11](#)



169180

gauche - left - links



AMP 1.5
latéral
side connector
Anschlussstecker seitlich



169170

droit - right - rechts



169160

gauche - left - links



169280

droit - right - rechts



168590

gauche - left - links



IVECO
arrière
rear connector
Anschlussstecker hinten



168600

droit - right - rechts



168610

gauche - left - links



168480

droit - right - rechts



168020

gauche - left - links

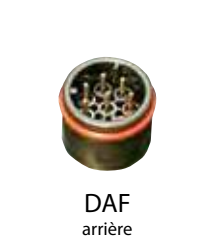

DAF
arrière
rear connector
Anschlussstecker hinten



168010

droit - right - rechts

Feux arrière - Rear lamps - Heckleuchten

Feux multifonction - Multifunction lamps - Mehrkammerleuchten

LC7

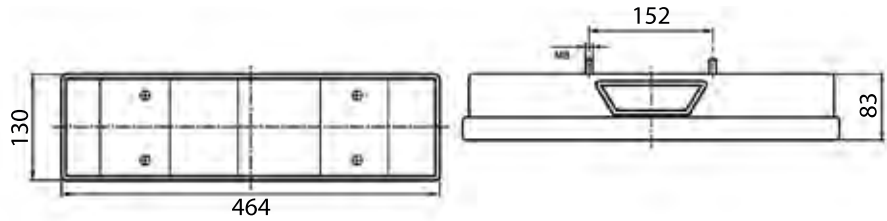

ADR



E2 88017 (LC7)
88035 (LC7K)

Affectations constructeurs
OE applications
Fahrzeugverwendung

IVECO p. 27

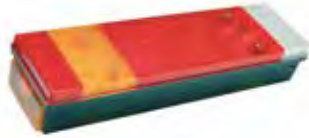

K FPL

169390

gauche - left - links



DIN
arrière
rear connector
Anschlussstecker hinten



K FPL

169410

droit - right - rechts



K FPL EPP

169400

gauche - left - links



K FPL ASR

169420

droit - right - rechts

Pièces détachées - Spare part - Ersatzteile



067000

K

067500

gauche - left - links



067000

K

067500

droit - right - rechts



001706

silent blocs - schwingungsdämpfer



001656

Cales - Brocks - Distanzstücke



D11868

AMP 1.5



D12953

ASR

LC7T

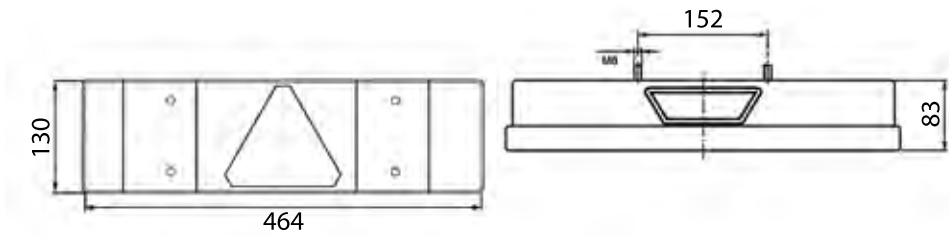

167530

T



T FPL

168770

gauche - left - links



PE
 arrière
 rear connector
 Anschlussstecker hinten



167550

T



T FPL

168790

droit - right - rechts



Affectations constructeurs
 OE applications
 Fahrzeugverwendung
 p. 89



T FPL EPP

168780

gauche - left - links



T FPL EPP

168800

droit - right - rechts



T FPL ASR

168830

droit - right - rechts

Pièces détachées - Spare part - Ersatzteile



T

067610

gauche - left - links



T

067600

droit - right - rechts

Feux arrière - Rear lamps - Heckleuchten

Feux multifonction - Multifunction lamps - Mehrkammerleuchten

LC6

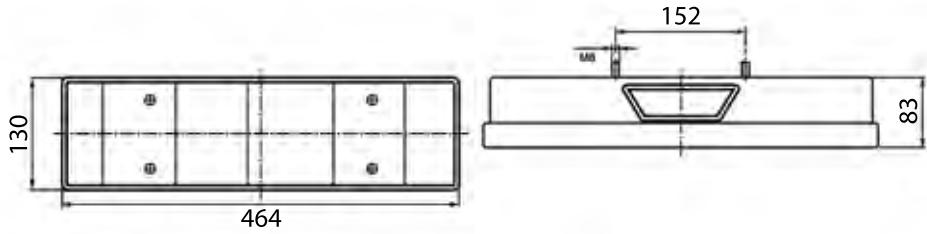

ADR



E2 88033 (LC6)
88034 (LC6K)

Affectations constructeurs
OE applications
Fahrzeugverwendung

HEULIEZ p. 17
IRISBUS p. 19
MAN p. 37
RENAULT TRUCKS p. 47



PE
arrière
rear connector
Anschlussstecker hinten



166000

gauche - left - links



166000

droit - right - rechts



EPP

166100

gauche - left - links



166100

EPP

droit - right - rechts



K

EPP

166600

gauche - left - links



166600

K

EPP

droit - right - rechts

Pièces détachées - Spare part - Ersatzteile



066000

K

066500

gauche - left - links



066000

066500

K

droit - right - rechts

LC4

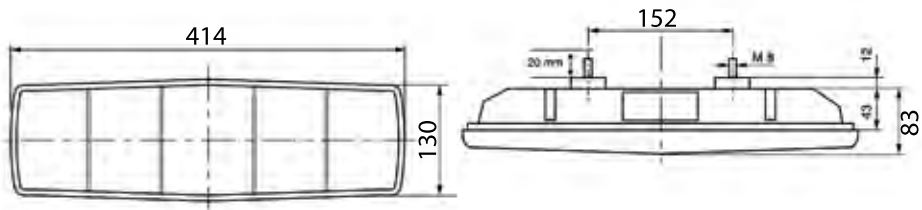

141000

gauche - left - links



PE
 arrière
 rear connector
 Anschlussstecker hinten



141000

droit - right - rechts

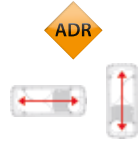

E2 91098 (LC4)
 91099 (LC4K)

Affectations constructeurs
 OE applications
 Fahrzeugverwendung

DAF p. 11
 RENAULT TRUCKS p. 47



141500

gauche - left - links



141500

droit - right - rechts

Pièces détachées - Spare part - Ersatzteile



040000

040500

gauche - left - links

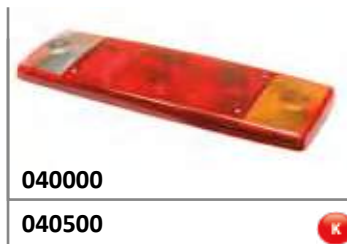

040000

040500

droit - right - rechts



000046

Feux arrière - Rear lamps - Heckleuchten

Feux multifonction - Multifunction lamps - Mehrkammerleuchten

725



E3 51788

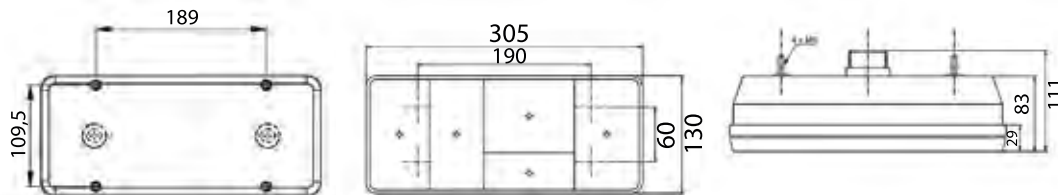

Affectations constructeurs
OE applications
Fahrzeugverwendung
IVECO p. 27



725040

gauche - left - links



IVECO
arrière
rear connector
Anschlusstecker hinten



725000

gauche - left - links



725020

gauche - left - links



IVECO
arrière
rear connector
Anschlusstecker hinten



725010

droit - right - rechts



726310

gauche - left - links



IVECO
arrière
rear connector
Anschlusstecker hinten



726320

droit - right - rechts

725

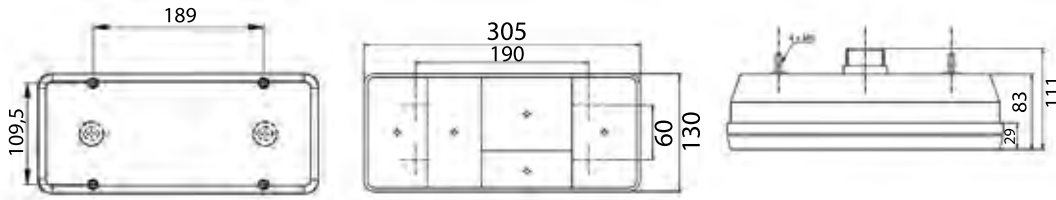

E3 51788

Affectations constructeurs
 OE applications
 Fahrzeugverwendung
[IVECO p. 27](#)



726290

gauche - left - links



IVECO
 arrière
 rear connector
 Anschlussstecker hinten



726300

droit - right - rechts



726350

gauche - left - links



IVECO
 arrière
 rear connector
 Anschlussstecker hinten



726450

gauche - left - links



IVECO
 arrière
 rear connector
 Anschlussstecker hinten



726460

droit - right - rechts

Pièces détachées - Spare part - Ersatzteile



725002

gauche - left - links



725012

droit - right - rechts



725022

gauche - left - links



725032

droit - right - rechts

Feux arrière - Rear lamps - Heckleuchten

Feux multifonction - Multifunction lamps - Mehrkammerleuchten

725



E13 8434

Affectations constructeurs
OE applications
Fahrzeugverwendung
IVECO p. 27

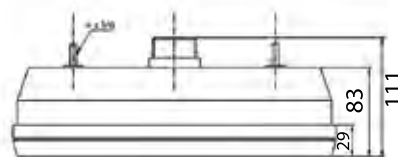
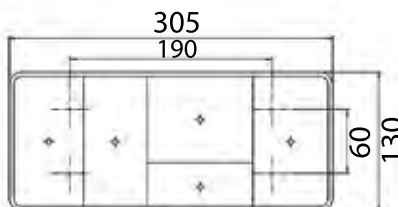

D11482

gauche - left - links



AMP 1.5
arrière
rear connector
Anschlusstecker hinten



D11481

droit - right - rechts

Pièces détachées - Spare part - Ersatzteile



D11480

gauche - left - links



D11479

droit - right - rechts

E13 2060

Affectations constructeurs
OE applications
Fahrzeugverwendung
IVECO p. 27



D12334

gauche - left - links



AMP 1.5
arrière
rear connector
Anschlusstecker hinten



D12335

droit - right - rechts

Pièces détachées - Spare part - Ersatzteile



D12336

gauche - left - links



D12337

droit - right - rechts



Faisceau p. 282
Harness p. 282
Anschlusskabel siehe S. p. 282

MILI

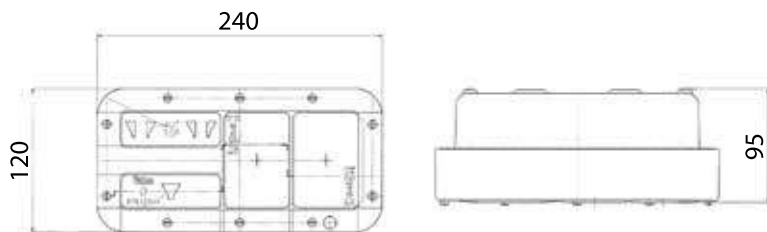

E2 88731 (5F)
 5108 (3F)
 253 (2F)



gauche - left - links **67513371**
67513390

cabochon - lens - Lichtscheibe



67513361 droit - right - rechts
67513380

cabochon - lens - Lichtscheibe



60760541

position - clignotant - black out position
 position - indicator - black out position
 schlussleuchte - richtungsanzeiger - black out



60760551

brouillard - recul
 fog - reverse
 neblenschlussleuchte - rückfahrleuchte

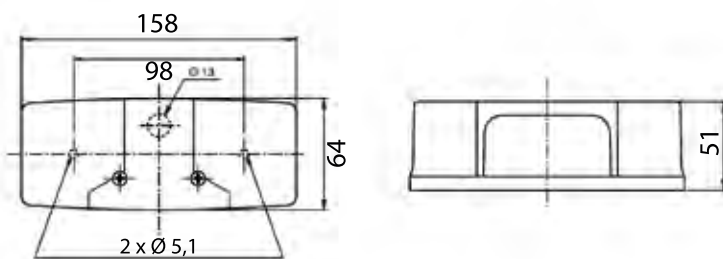

BBS 516



E1 1559
 53329

Affectations constructeurs
 OE applications
 Fahrzeugverwendung
[MANITOU p. 40](#)



500930

gauche - left - links



PF
 arrière
 rear connector
 Anschlussstecker hinten



500940

droit - right - rechts



500930

gauche - left - links



500940

droit - right - rechts

Feux arrière - Rear lamps - Heckleuchten

Feux multifonction - Multifunction lamps - Mehrkammerleuchten

LA25



92004 (LA25)
146 (LA25K)
462 (LA25K)
521 (LA25K)

E2

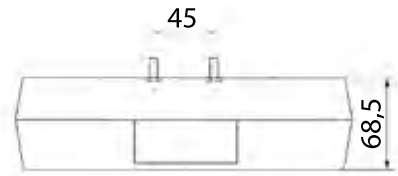
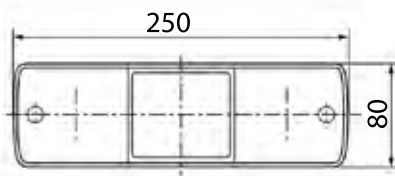

125200

K

125430

gauche - left - links



PE
arrière
rear connector
Anschlusstecker hinten



125200

125430

droit - right - rechts



EPP

125100

K

EPP

125310

gauche - left - links



125300

EPP

125350

K

EPP

droit - right - rechts

Pièces détachées - Spare part - Ersatzteile



025200

K

025210

gauche - left - links



025200

025210

droit - right - rechts



EPP

025100

K

EPP

025110

gauche - left - links



025300

EPP

025310

K

EPP

droit - right - rechts

FRR

Ø 140 mm x 80 mm

E13

9657 (3 fcts)
697
698



D10841

gauche/droit - left/right - links/rechts



PF
arrière
rear connector
Anschlusstecker hinten



D10840 P21W

feu de recul
reverse lamp
rückfahrleuchte



D10839 P21W

feu de brouillard
fog lamp
nebelchlussleuchte

2711

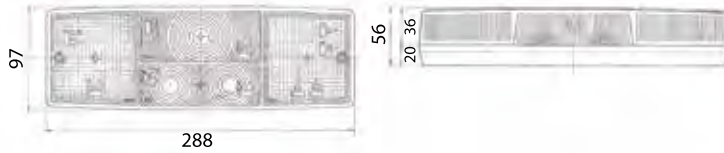

E3 38553



D14523
(27.11.090.VLG)



D14525
(27.11.991.VLG)

gauche - left - links



PE
arrière
rear connector
Anschlussstecker hinten



D14524
(27.11.092.VLG)



D14526
(27.11.992.VLG)

droit - right - rechts

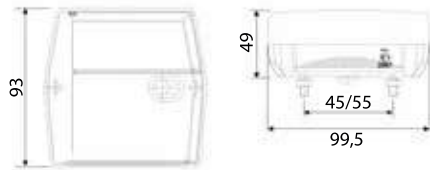

2704

E3 2887



D14518
(27.04.042.VLS)



gauche/droit - left/right - links/rechts



PF
arrière
rear connector
Anschlussstecker hinten



D14527
(27.04.V66.MV7) 7,5 m

valisette 2 feux câblés magnétiques
2 wired lamps magnetic in case
Koffer 2 magnetische Kabel Lichter

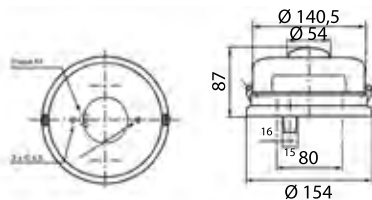

C166

E2 113
530
621



116600

gauche - left - links



PF
arrière
rear connector
Anschlussstecker hinten



116600

droit - right - rechts

Pièces détachées - Spare part - Ersatzteile



016600



016600

Feux arrière - Rear lamps - Heckleuchten

Eclaireurs de plaque - Number plate lamps - Kennzeichenleuchten

EPP96 LED

LED

ADR



E2 11017

Affectations constructeurs
OE applications
Fahrzeugverwendung

p. 89

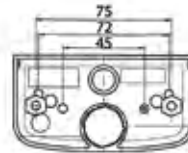

D13609 LED-24V 400 mm

D13610 1500 mm



D13874 LED-24V 2000 mm

2 voies - 2 poles - 2 polig
Pour / For / Für LC8



R14364 LED-24V 2000 mm

2V Superseal
Pour / For / Für LC12T



BX868

LED

E13 10989

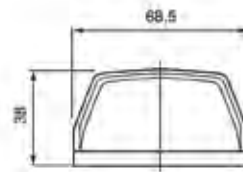
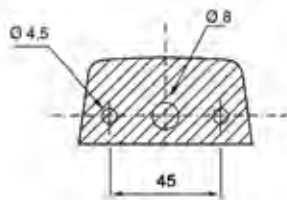

D14116 LED-12/24V 300 mm

EPP96/98

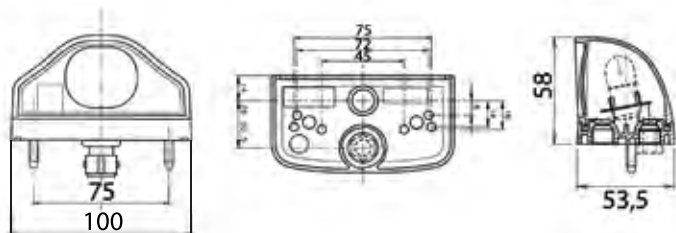

E2 7001

Affectations constructeurs
 OE applications
 Fahrzeugverwendung

- CLAAS p. 10
- DAF TRUCKS p. 11
- OPEL p. 45
- MERCEDES p. 43
- RENAULT TRUCKS p. 47
- UD TRUCKS p. 78
- VOLVO TRUCKS p. 80



196020 R10W



PE
 arrière
 rear connector
 Anschlussstecker hinten



000176



D10502 R10W 410 mm

D11888 R10W 1000 mm



196170 R10W 500 mm

connectique HDSCS - HDSCS connector
 HDSCS stecker



D10227 R10W 700 mm

2 voies - 2 poles - 2 polig
 Pour / For / Für LC8



AMP JPT
 arrière
 rear connector
 Anschlussstecker hinten



Faisceau p. 282
 Harness p. 282
 Anschlusskabel siehe S. p. 282



196010 R10W

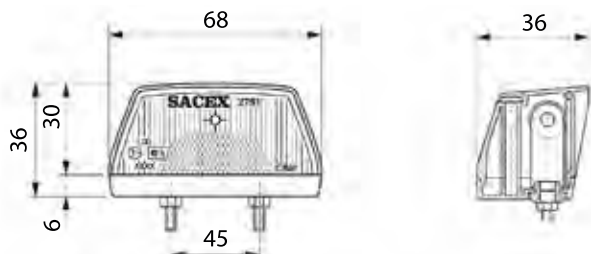

2751



E3 2617



D14517
 (27.51.090.VLG) C5W

AP Autoperforant pour câble plat
 Click-in for flat cable
 Click-in Anschluss für Flachkabel

Feux clignotants - Flasher lamps - Fahrtrichtungsanzeiger

Face avant - Front face - Frontansicht

C105

E2 06018
12056

Affectations constructeurs
OE applications
Fahrzeugverwendung
[IVECO p. 27](#)



P21W

110520

gauche - left - links



110530

P21W

droit - right - rechts



PY21W

110550

gauche - left - links



110560

PY21W

droit - right - rechts



NEW

001619

connecteur
connector
steckverbindung

C199

E2 0050

Affectations constructeurs
OE applications
Fahrzeugverwendung
[IVECO p. 27](#)



PY21W

119920

gauche - left - links



119930

PY21W

droit - right - rechts

C195

E2 5117

Affectations constructeurs
OE applications
Fahrzeugverwendung
[IRISBUS p. 15](#)



P21W

119500

gauche - left - links



119510

P21W

droit - right - rechts



001606

connecteur
connector
steckverbindung

C194

E2 5040

Affectations constructeurs
OE applications
Fahrzeugverwendung
[RENAULT TRUCKS p. 47](#)



P21W

119400*

gauche - left - links



119410*

P21W

droit - right - rechts

* Douille non incluse
* Bulb socket not included
* Glühlampenfassung nicht mit enthalten



001606

connecteur
connector
steckverbindung

C184

E2 87712

Affectations constructeurs
OE applications
Fahrzeugverwendung
[RENAULT TRUCKS p. 47](#)



118440

P21W



001616

CPL



014580

Renault 5010149149
5 lampes commande warning
5 lamps, warning command
5 Glühlampen, Warnblinker

Feux clignotants - Flasher lamps - Fahrtrichtungsanzeiger

Face latérale - Side face - Seitenansicht

SRD08

LED

E2 10073

Affectations constructeurs
OE applications
Fahrzeugverwendung
[VOLVO TRUCKS p. 80](#)



LED-24V **111000**

gauche - left - links



111010 LED-24V

droit - right - rechts



LED-24V **111020**

gauche - left - links



111030 LED-24V

droit - right - rechts

SRD07

LED

E2 08028

Affectations constructeurs
OE applications
Fahrzeugverwendung
[VOLVO TRUCKS p. 80](#)



LED-24V **107000**

gauche - left - links



107010 LED-24V

droit - right - rechts



107040

gauche - left - links



107050

droit - right - rechts



LED-24V **107500**

gauche - left - links



107510 LED-24V

droit - right - rechts

ICDL15

E2 16059

Affectations constructeurs
OE applications
Fahrzeugverwendung

[UD TRUCKS p. 78](#)



ICDL10

E2 11128

Affectations constructeurs
OE applications
Fahrzeugverwendung

[DAF p. 11](#)

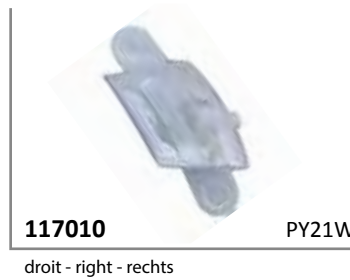

connecteur
connector
steckverbindung

NEW

ICDL07

E2 09025

Affectations constructeurs
OE applications
Fahrzeugverwendung

[DAF p. 11](#)



FE85

E2 86708
9033

Affectations constructeurs
OE applications
Fahrzeugverwendung

[RENAULT TRUCKS p. 47](#)



Feux clignotants - Flasher lamps - Fahrtrichtungsanzeiger

Face latérale - Side face - Seitenansicht

ICDL94

E2 5047 (R5W)
7139 (P21W)

Affectations constructeurs
OE applications
Fahrzeugverwendung

DAF p. 11
HEULIEZ p. 17
IRISBUS p. 19
NISSAN p. 44
RENAULT TRUCKS p. 47
VOLVO TRUCKS p. 80

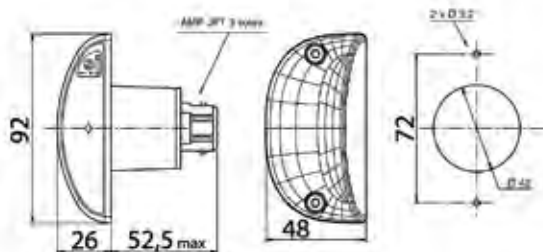

connecteur 3 voies JPT
3 poles JPT connector
Anschlussstecker 3 polige JPT

FE87

E2 4703

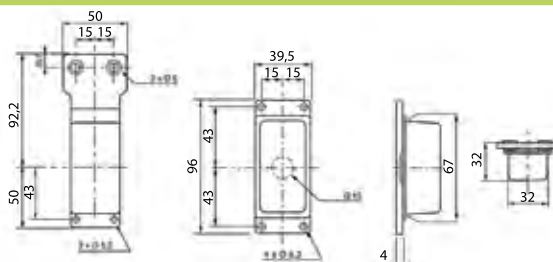

FE81

E2 90711

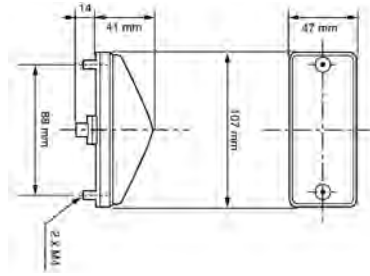

181050 T4W

181070 version pétrolière
petroleum version
für Tankfahrzeuge T4W



000086

Feux de position - Position lamps - Positionsluchten

Face avant - Front face - Frontansicht

FE04

LED

ADR

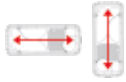

E2 05010
SAE P2

Affectations constructeurs
OE applications
Fahrzeugverwendung
RENAULT TRUCKS p. 47
p. 89

 p. 215

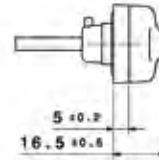
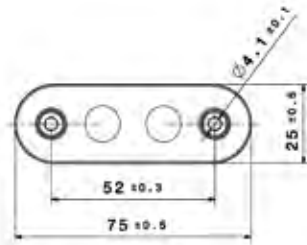

	LED-24V
104290	500 mm
104300	1500 mm
104310	5000 mm



D10132 200 mm



104570 LED-24V
300 mm

connecteur Deutsch - Deutsch connector - Deutsch Stecker



104450 LED-24V
300 mm

connecteur Deutsch - Deutsch connector - Deutsch Stecker



104510 LED-24V
300 mm

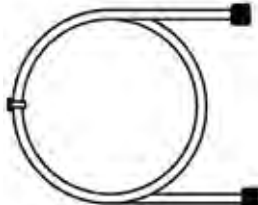

D11268 16 m

câble plat - flat cable - flachkabel

SMD04

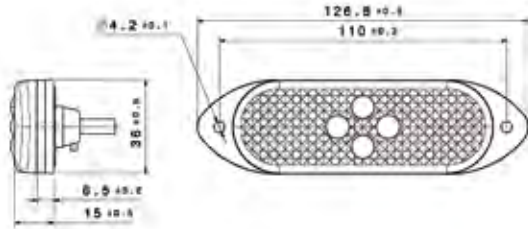

LED

ADR

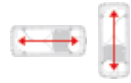

E2 05022

p. 204

p. 215



LED-24V

104130 500 mm

104140 1500 mm



LED-24V

104520 1000 mm

adhésif - adhesive - selbstklebend



LED-24V

104690 1000 mm

2V Superseal

SMD98

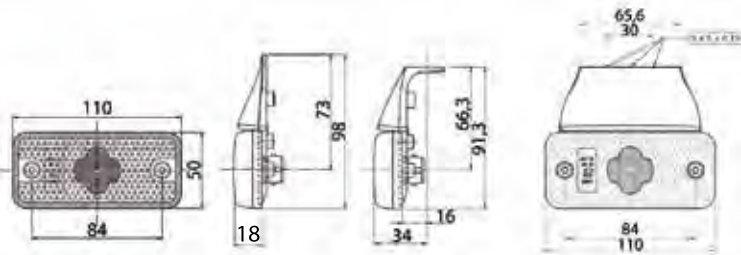

LED

ADR

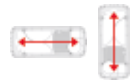

E2 04010

p. 205

p. 215



LED-12V

198690

LED-24V

198660



AMP JPT
arrière
rear connector
Anschlussstecker hinten



LED-24V

D10500 500 mm

D11399 1500 mm



LED-24V

D13710 1000 mm

2 voies - 2 poles - 2 polig
Pour / For / Für LC8



001696



001716



Faisceau p. 282
Harness p. 282
Anschlusskabel siehe S. p. 282

Feux de position - Position lamps - Positionsluchten

Face avant - Front face - Frontansicht

FE94/98

ADR



E2 4088
4089 (K)



p. 207



p. 216

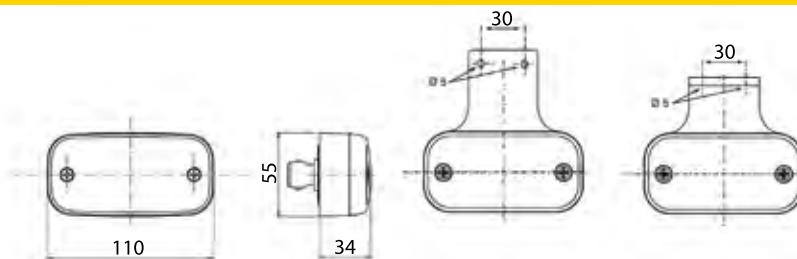

Pièces détachées - Spare part - Ersatzteile

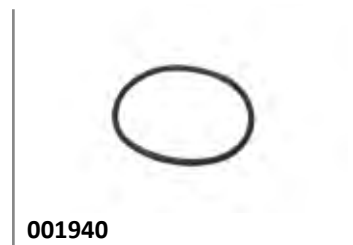

Faisceau p.282
Harness p.282
Anschlusskabel siehe S. p.282

ORIGINAL QUALITY PARTS

FE02

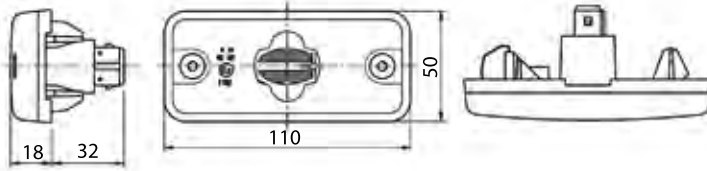

102200

W5W



clippé - clipped - clip-befestigung



001726

ADR

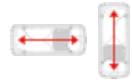

E2 7102



Faisceau p.282
Harness p.282
Anschlusskabel siehe S. p.282

FPL93

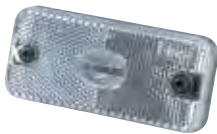
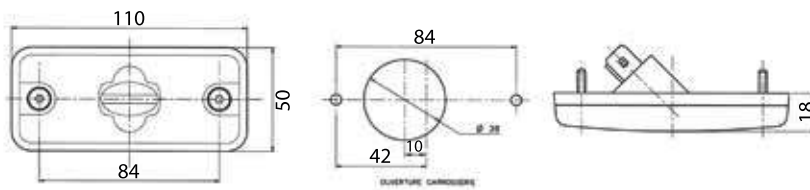

193200

W5W



vissé - screwed - geschraubt



001726

ADR



E2 7102



Faisceau p.282
Harness p.282
Anschlusskabel siehe S. p.282

140 mm x 65 mm x 30,5 mm

FE95



195010

W5W

semelle plate - flat gasket - flache Sockeldichtung



195030

W5W

semelle galbée - curved gasket - gewölbte Sockeldichtung

E2 5052

Affectations constructeurs
OE applications
Fahrzeugverwendung

HEULIEZ p. 17
IRISBUS p. 19
RENAULT TRUCKS p. 47
VOLVO TRUCKS p. 80

175 mm x 68 mm x 52 mm

FE85



185010

R5W

semelle galbée - curved gasket - gewölbte Sockeldichtung



185020

R5W

semelle plate - flat gasket - flache Sockeldichtung

E2 9037

Affectations constructeurs
OE applications
Fahrzeugverwendung

HEULIEZ p. 17
IRISBUS p. 19
RENAULT TRUCKS p. 47

Feux de position - Position lamps - Positionsluchten

Face avant - Front face - Frontansicht

FE87

E2 86710

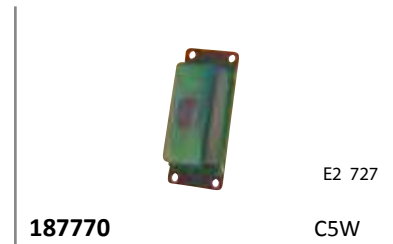
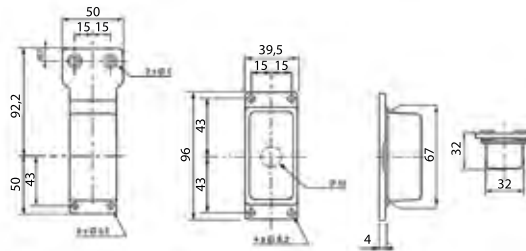

PLR272

E1 21633

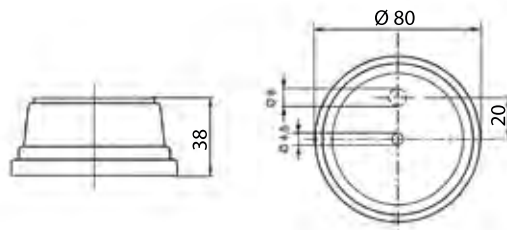

ORIGINAL QUALITY PARTS

FE80

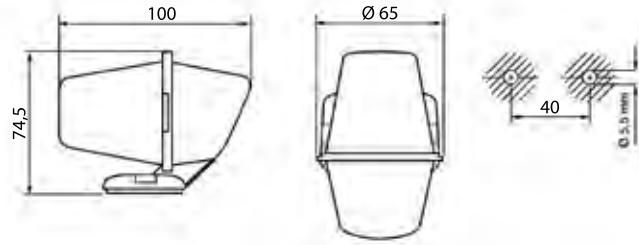

E2 314
915
781



180010

R5W



180040

R5W

Pièces détachées - Spare part - Ersatzteile



080026



080046

Feux de position - Position lamps - Positionsluchten

Face latérale - Side face - Seitenansicht

SMD04

LED

ADR

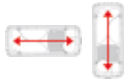

E2 05021

p. 199

p. 215

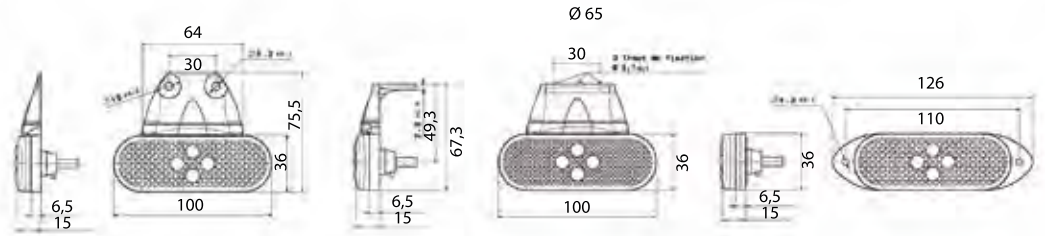

LED-24V

104090	500 mm	K
104100	1500 mm	K

LED-24V

104210	500 mm	K
104220	1500 mm	K

LED-24V

104250	500 mm	K
104260	1500 mm	K

LED-24V

104640	300 mm	K
104650	1000 mm	K

bride rallongée - extended bracket - Montagewinkel verlängerter

LED-24V

D12699	1000 mm	K
---------------	---------	---



Faisceau p.282
Harness p.282
Anschlusskabel siehe S. p.282

SUPERSEAL

104670	LED-24V	K
---------------	---------	---

SUPERSEAL

104700	LED-24V	K
---------------	---------	---

SMCU



FEUX DE POSITION LATÉRAUX LED CLIGNOTANTS gestion selon supplément 6 - R48
LED SIDE MARKER FLASHING LAMPS management supp 6 - R48
LED SEITLICHEN BLINKLEUCHTENT Ansteuerung gemäß der Erweiterung 6 - R48



NEW **D14722** 12/24V

LED Side marker control unit

D14362 Superseal 3VF

D13880 Superseal 2VF

SMD98

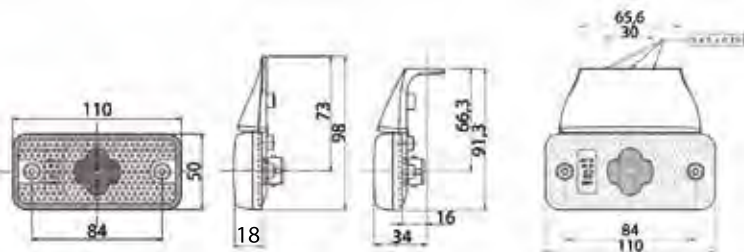

LED

ADR



E2 8040

p. 199

p. 215

Affectations constructeurs
OE applications
Fahrzeugverwendung

IRISBUS p. 19
IVECO p. 27
MANITOWOC p. 41
RENAULT TRUCKS p. 47
VOLVO TRUCKS p. 80



4 x LED-12V **K**

198510



4 x LED-24V **K**

198520



AMP JPT
arrière
rear connector
Anschlussstecker hinten



2 x LED-24V **K**

198650



2 x LED-24V **K**

198530



2 x LED-24V **K**

198540



4 x LED-12V **K**

198580



4 x LED-24V **K**

198760

SUPERSEAL



4 x LED-12V **K**

198810

NEW



4 x LED-24V
500 mm **K**

D10493



1500 mm **K**

D10496



2 x LED-24V
500 mm **K**

D10495



1500 mm **K**

D10498



2 x LED-24V
500 mm **K**

D10494



1500 mm **K**

D10497



2 x LED-24V
1000 mm **K**

D13713

2 voies - 2 poles - 2 polig
Pour / For / Für LC8



2 x LED-24V **K**

D12867



001696



001716



Faisceau p.282
Harness p.282
Anschlusskabel siehe S. p.282

Feux de position - Position lamps - Positionsluchten

Face latérale - Side face - Seitenansicht

SMD00

LED

ADR



E2 1295

Affectations constructeurs
OE applications
Fahrzeugverwendung

RENAULT TRUCKS p. 47
VOLVO TRUCKS p. 80

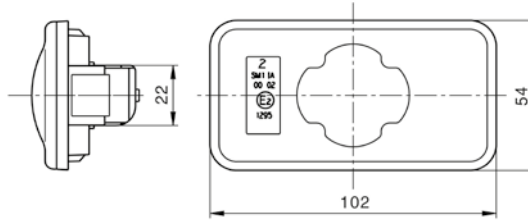

198620 LED-24V **K**

Cuve blanche - cabochon PMMA
White body - PMMA lens
Weißes Gehäuse - PMMA Lichtscheibe



198740 LED-24V **K**

Cuve ambre - cabochon PC haute température
Amber body - PC lens high temperature
Oranges Gehäuse - PC Lichtscheibe hoch tempera-
tur beständig



001766 600 mm

adaptateur - adaptor - Adapterkabel

FE94/98

ADR

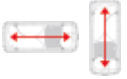

E2 4092
4093 (K)

p. 200

p. 216

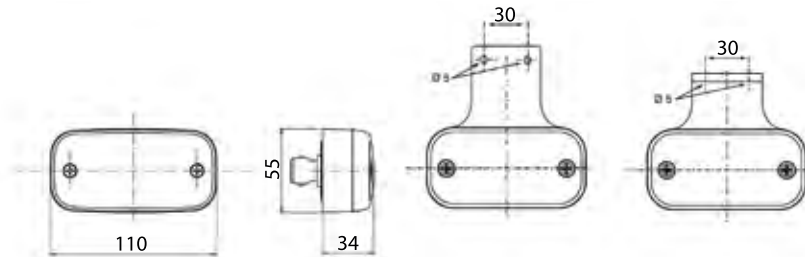

198010 T4W **K**



AMP JPT
arrière
rear connector
Anschlussstecker hinten



198020 T4W **K**



198030 T4W **K**



Faisceau p.282
Harness p.282
Anschlusskabel siehe S. p.282

FE94/98



Pièces détachées - Spare part - Ersatzteile

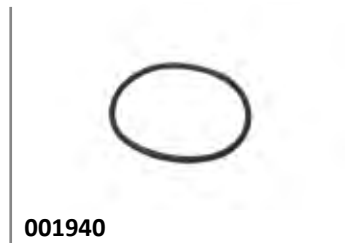

Faisceau p.282
Harness p.282
Anschlusskabel siehe S. p.282

Feux de position - Position lamps - Positionsluchten

Face latérale - Side face - Seitenansicht

FPL93

ADR

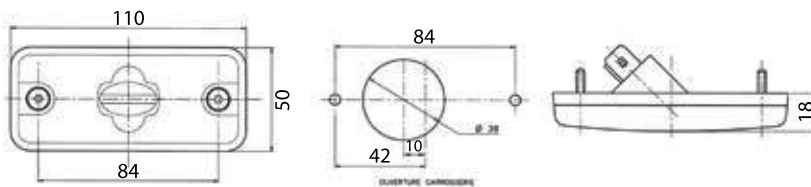

E2 4054



Affectations constructeurs
OE applications
Fahrzeugverwendung

DAF p. 11
HEULIEZ p. 17
IRISBUS p. 19
IVECO p. 27
RENAULT TRUCKS p. 47
VOLVO TRUCKS p. 80

 <p>193170 W5W </p>	 <p>193360 W5W </p>
 <p>193020 W5W </p>	 <p>193280 W5W </p>
 <p>193290 W5W 380 mm </p>	
 <p>001696</p>	 <p>001716</p>
 <p>001916 SUPERSEAL</p>	 <p>001726 JPT</p>



Faisceau p.282
Harness p.282
Anschlusskabel siehe S. p.282

672

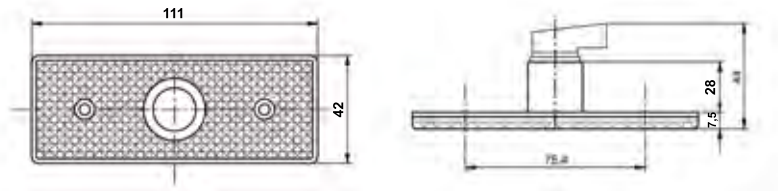

E9 1084



W3W

672410

200 mm 

FE87

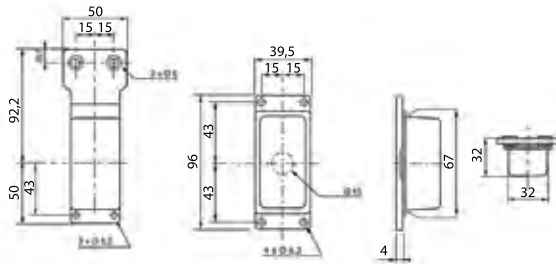

E2 4701



187140

C5W



187760

C5W



087040

cabochon - lens - Lichtscheibe

FE81

107 mm x 47 mm x 41 mm



181000

T4W



000086

Feux de position - Position lamps - Positionsluchten

Face latérale - Side face - Seitenansicht

FE88

E2 88714

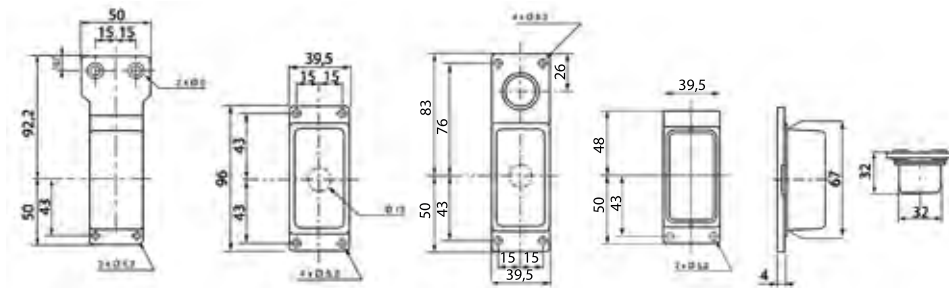

188110 C5W



188210 C5W

pour presse-étoupe 000176
for o-ring 000176
für PG-Verschraubung 000176



188010 C5W



188710 C5W



188310 C5W



188610 C5W

Pièces détachées - Spare part - Ersatzteile



088010
cabochoon - lens - Lichtscheibe



000176

Feux de position - Position lamps - Positionsluchten

Face latérale - Side face - Seitenansicht

FE12

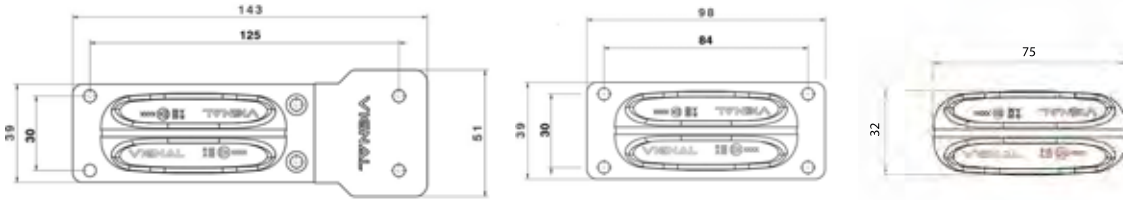

LED

ADR

E24 020078



LED-12/24V
1000 mm

112110 *

112130 1500 mm



LED-12/24V
1000 mm

112710 *

112720 1500 mm



LED-12/24V
1000 mm

112120 *

112140 1500 mm

* fils nus - naked cable extre-
mity - Kabellitze

DX

ADR

E2 07092



D12430

W5W



D12471



D12429

W5W
1500 mm



D12473



D12428

W5W
1400 mm



D12472

1500 mm

Feux de position - Position lamps - Positionsluchten

Face latérale - Side face - Seitenansicht

DX LED

LED

ADR

E2 14010

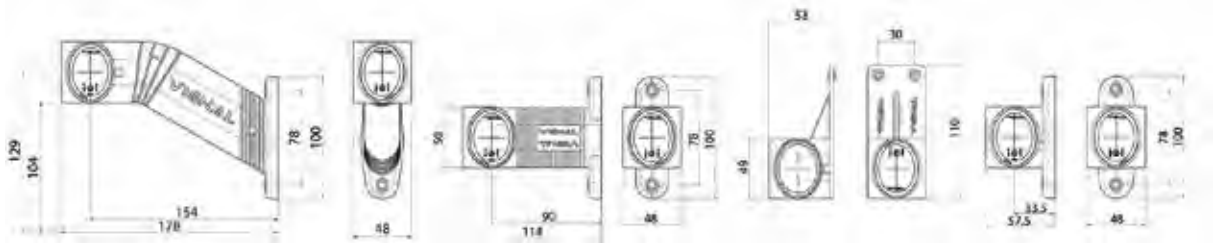

LED-12/24V
1700 mm

D14421*



1500 mm

D14427

gauche - left - links



LED-12/24V
1700 mm

D14422 *

D14428

1500 mm



droit - right - rechts



LED-12/24V
1500 mm

D14423

gauche - left - links



2 voies - 2 poles - 2 polig
Pour / For / Für LC8



LED-12/24V
1500 mm

D14424

droit - right - rechts



LED-12/24V
1500 mm

D14425

gauche - left - links



SUPERSEAL 2 voies - 2 poles - 2 polig
Pour / For / Für LC12T



LED-12/24V
1500 mm

D14426

droit - right - rechts



LED-12/24V
1700 mm

D14431*



1500 mm

D14429

gauche - left - links



LED-12/24V
1700 mm

D14432 *

D14430

1500 mm



droit - right - rechts



D14031 *

LED-12/24V
1700 mm

D14035

1500 mm



D14655

1500 mm



symétrique - symmetrical - symmetrisch



D14030 *

LED-12/24V
1700 mm

D14034

1500 mm



D13875

1500 mm



symétrique - symmetrical - symmetrisch



* fils nus - naked cable extremity - Kabellitze

NEW

ORIGINAL QUALITY PARTS



DX LC8



E2 07092



LED-12/24V

AP 500 mm **D14038**

LED

LED-12/24V

D14037 500 mm **AP**

NEW

LED-12/24V

AP 350 mm **D14039**

LED

NEW

LED-12/24V

D14040 350 mm **AP**

W5W

AP 500 mm **D13034**

W5W

D13035 500 mm **AP**

W5W

350 mm **D12712**

W5W

D12711 350 mm

Feux de position - Position lamps - Positionsluchten

Face latérale - Side face - Seitenansicht

DX

ADR

E2 10035

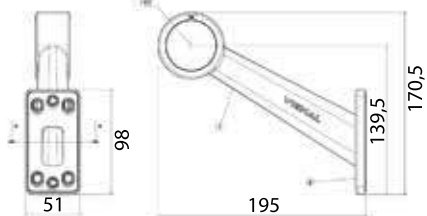

D10642 W5W

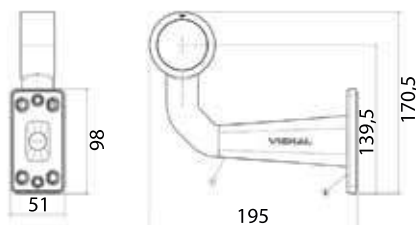

D10643 W5W



D10800 R5W



D10503 600 mm

D11796 1500 mm



D11797 3000 mm

Pour module de jonction ref. 175020 p. 271
For junction box ref. 175020 p. 271
Für Verteilerdose Art.-Nr. 175020 p. 271



D11899 500 mm

2 voies - 2 poles - 2 polig
Pour / For / Für LC8



D13277 350 mm



610080 R5W



611010



611020

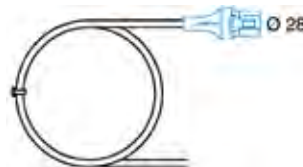

D11147 500 mm

90 mm x 50 mm x 180 mm



D13624 LED-12/24V

LED

E20 020889
020890

filis nus - naked cable extremity - Kabellitze



Faisceau p.282
Harness p.282
Anschlusskabel siehe S. p.282

AP Autoperforant pour câble plat
Click-in for flat cable
Click-in Anschluss für Flachkabel

FE04

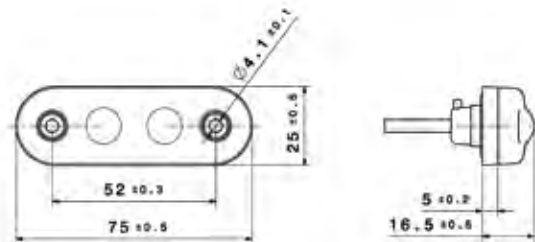

LED-24V

104330	500 mm
104340	1500 mm
104360	5000 mm



D10132

200 mm

LED

ADR



E2 05011

p. 198

SMD04

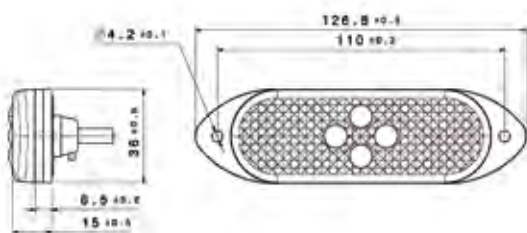

LED-24V

104170	500 mm	K
104180	1500 mm	K



104680

LED-24V K

LED

ADR



E2 05023

p. 199

p. 204

SMD98

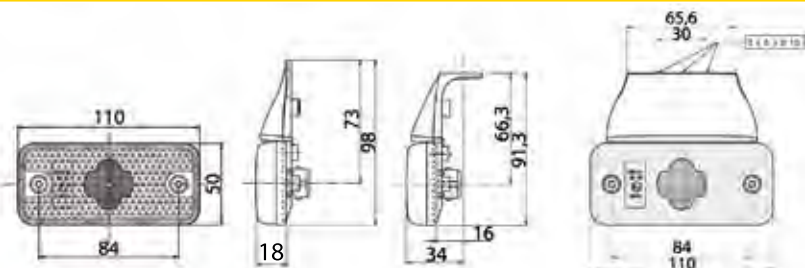

AMP JPT
arrière
rear connector
Anschlussstecker hinten

198640	LED-24V	K
--------	---------	---



LED-24V

D11400	1500 mm	K
D10499	3500 mm	K

LED

ADR



E2 2065

p. 199

p. 205



001696



001716



Faisceau p.282
Harness p.282
Anschlusskabel siehe S. p.282

Feux de position - Position lamps - Positionsluchten

Face arrière - Rear face - Heckansicht

FE94/98

ADR



E2 4090
4091 (K)

p. 200

p. 207

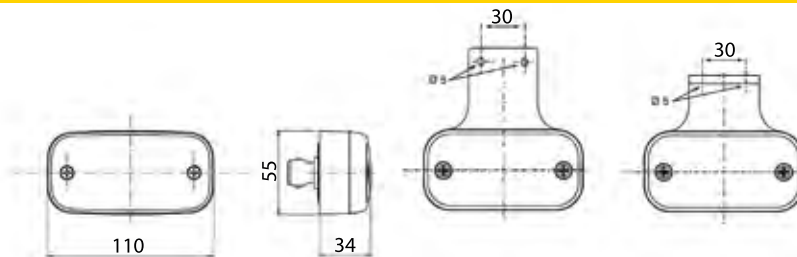

AMP JPT
arrière
rear connector
Anschlusstecker hinten



PE
arrière
rear connector
Anschlusstecker hinten



Faisceau p.282
Harness p.282
Anschlusskabel siehe S. p.282

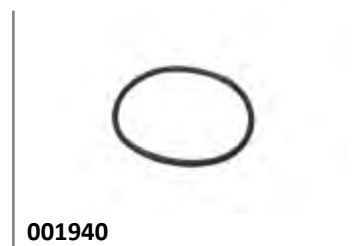

ORIGINAL QUALITY PARTS

FE87

E2 86711

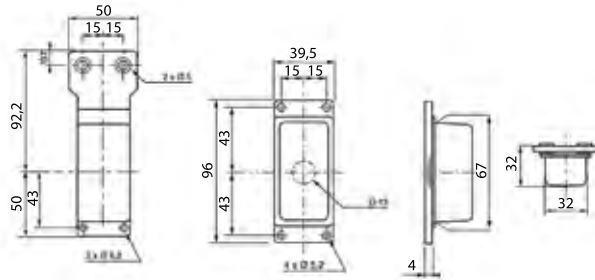

187130

C5W



187730

C5W



087030

cabochon - lens - Lichtscheibe

140 mm x 65 mm x 30,5 mm

FE95

E2 5126



195060

W5W

Affectations constructeurs
OE applications
Fahrzeugverwendung

HEULIEZ p. 17
IRISBUS p. 19

175 mm x 68 mm x 52 mm

FE85

E2 9036



185030

R5W

semelle galbée - curved gasket - gewölbte Sockeldichtung



185050

R5W

semelle plate - flat gasket - flache Sockeldichtung



ORIGINAL QUALITY PARTS

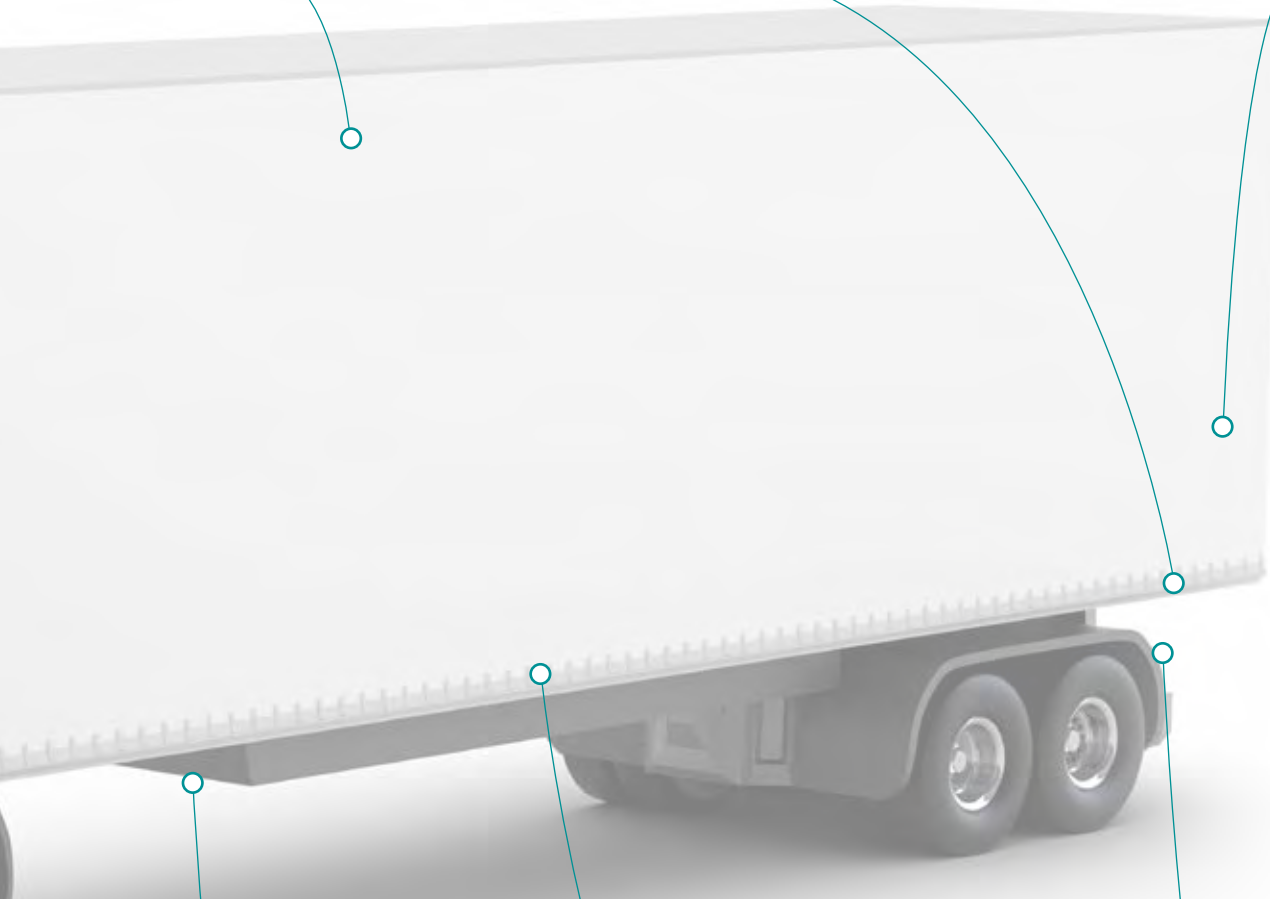
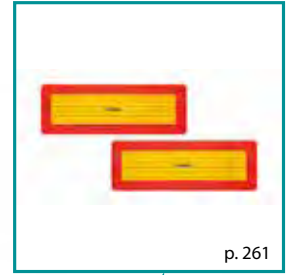

Eclairage - Lighting - Beleuchtung

Feux de conduite - Headlights - Fahrlicht

3800 LED

LED



12/24V
50W High Beam
48W Low Beam



R112 - R6 - R7



POSITION
INDICATEUR DE DIRECTION
AVANT ET ARRIERE
FEUX DE CROISEMENT
FEUX DE ROUTE

POSITION
FRONT AND REAR
DIRECTION INDICATOR
LOW BEAM
HIGH BEAM

POSITION
BLINKER
VORNE UND HINTEN
ABBLENDLICHT
FERNLICHT



12/24V

D14324
(A0831A673200)

gauche - left - links



DT

6 voies - 6 ways - 6 polig



12/24V

D14325
(A0831A673300)

droit - right - rechts



D14352
(A87005182400)

connecteur 6 voies DT
6 poles DT connector
Anschlussstecker 6 polig DT

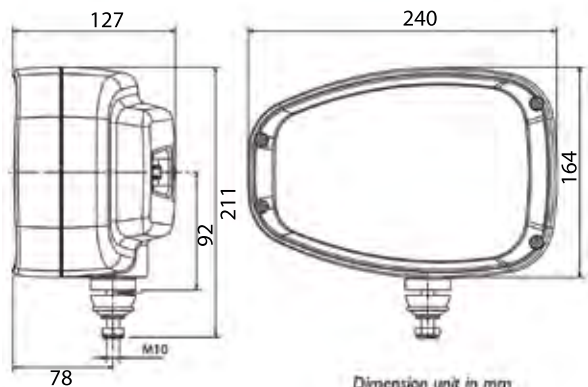

3800 H4



 24V
H4 - PY21 - W5W

 IP69

 R112 - R6 - R7



DT
6 voies - 6 ways - 6 polig



D14320
(A0830A673600) 12V

D14322
(A0830A673400) 24V

gauche - left - links

D14321
(A0830A673700) 12V

D14323
(A0830A673500) 24V

droit - right - rechts



D14352
(A87005182400)

connecteur 6 voies DT
6 poles DT connector
Anschlussstecker 6 polig DT

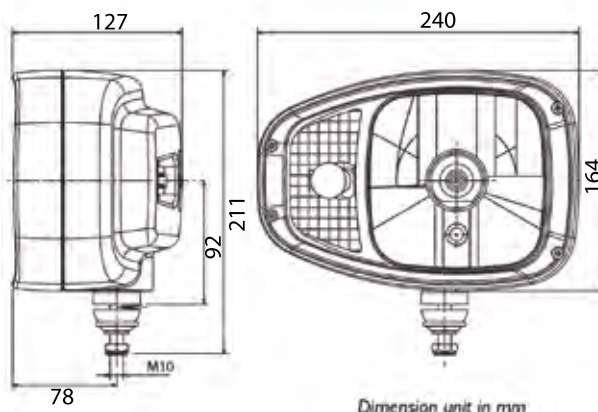

Eclairage - Lighting - Beleuchtung

Feux de conduite - Headlights - Fahrlicht

3600 LED OFR

LED



12/24V
5W Low Beam
3W Turn light
2W Pilot light



POSITION
INDICATEUR DE DIRECTION
FEUX DE CROISEMENT

POSITION
DIRECTION INDICATOR
LOW BEAM

POSITION
BLINKER
ABBLENDLICHT



NEW



12/24V

D14649
(A0801A699800)

gauche - left - links



AMP ECONOSEAL

4 voies - 4 ways - 4 polig



D14649

(A0801A699800)

12/24V

droit - right - rechts

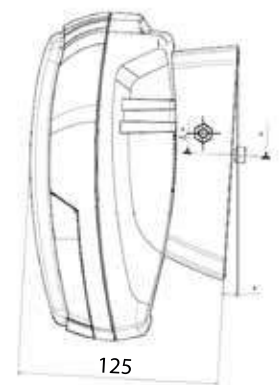
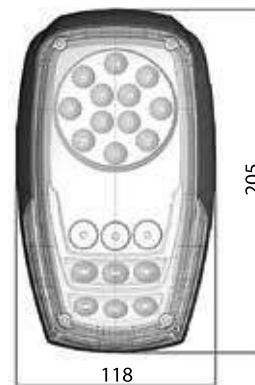



OE Original Parts

PREMIERE MONTE - QUALITE PREMIUM - ROBUSTE
 OE APPROVED - PREMIUM QUALITY - ROBUST
 OE APPROVED - PREMIUM QUALITÄT - ROBUSTE

SL 850



D14168
 (A0787A657700)



DT
 2 voies - 2 ways - 2 polig

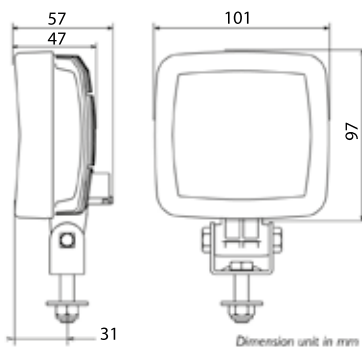

LED

- 9/36V
11 W
- 850 Lumen
-

D14385
 (A0787A678000)



D14695
 (A0787A701500)



Vitre en polycarbonate - polycarbonate lens -
 Lichtscheibe aus Polycarbonat



Faisceau p.282
 Harness p.282
 Anschlusskabel siehe S. p.282

NEW

ORIGINAL QUALITY PARTS

Eclairage - Lighting - Beleuchtung

Feux de travail - Work Lights - Arbeitsscheinwerfer

SL 850

LED

-  9/36V
11 W
-  850 Lumen
-  ADR
-  IP69
-  E2 R10 - R23



D14288
(A0787A671100)



recul - reverse - rückfahrleuchte

HOMOLOGUÉ RECVL
HOMOLOGATED REVERSE
GENEHRÜCKFAHRLEUCHTE



SL 1200

LED

-  9/36V
16 W
-  1200 Lumen
-  IP69



D14444
(A0787A681900)



DT

2 voies - 2 ways - 2 polig

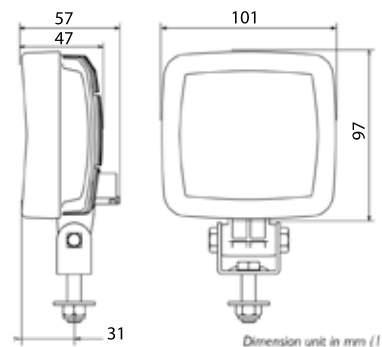

ST 2000

LED

-  9/36V
24 W
-  2000 Lumen
-  IP69



D14445
(A0787A682000)



DT

2 voies - 2 ways - 2 polig

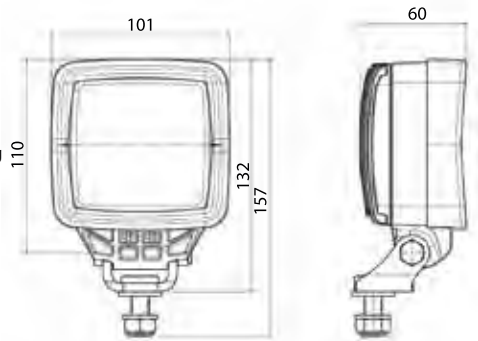

Faisceau p.282
Harness p.282
Anschlusskabel siehe S. p.282

NEW

D14631
(A0787A691400)

Vitre en polycarbonate - polycarbonate lens -
Lichtscheibe aus Polycarbonat

SHD 850



DT
 2 voies - 2 ways - 2 polig

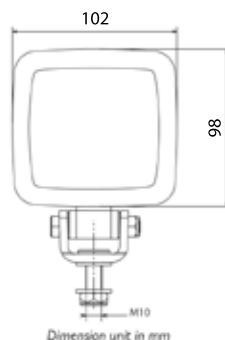
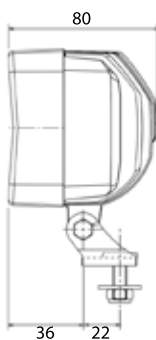

LED

- 9/36V
11 W
- 850 Lumen
-

D14160
 (A0787A656800)



D14295
 (A0787A672700)



SHD 1200



DT
 2 voies - 2 ways - 2 polig

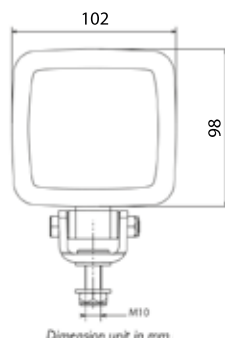
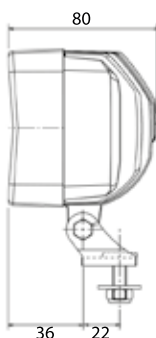

LED

- 9/36V
20 W
- 1200 Lumen
-

Affectations constructeurs
 OE applications
 Fahrzeugverwendung

RENAULT TRUCKS p. 47
VOLVO TRUCKS p. 80

D14161
 (A0787A656900)



SHD 2000



DT
 2 voies - 2 ways - 2 polig

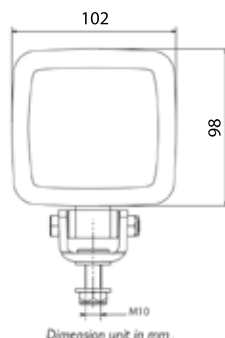
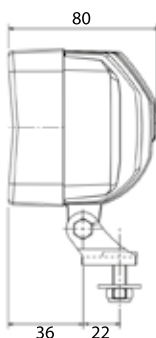

LED

- 12/24-100V
28 W
- 2000 Lumen
-

D14162
 (A0787A657000)



SHD 3000



DT
 2 voies - 2 ways - 2 polig

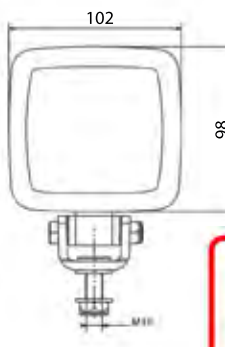
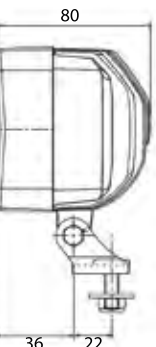

LED

- 12/24-100V
38 W
- 3000 Lumen
-



D14447
 (A0787A682200)





Eclairage - Lighting - Beleuchtung

Feux de travail - Work Lights - Arbeitsscheinwerfer

MyLED 2700

LED

-  9/36V
38 W
-  2700 Lumen
-  IP69



D14163
(A0690A657100)



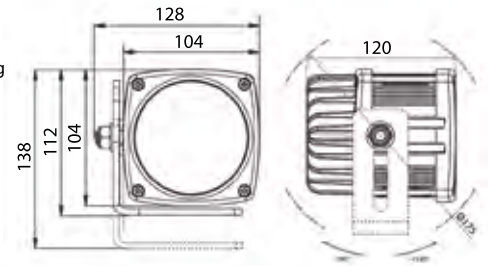

DT

2 voies - 2 ways - 2 polig



SHD 5000

LED

-  12/24-100V
57 W
-  5000 Lumen
-  IP69



D14387
(A0727A615900)



DT

2 voies - 2 ways - 2 polig

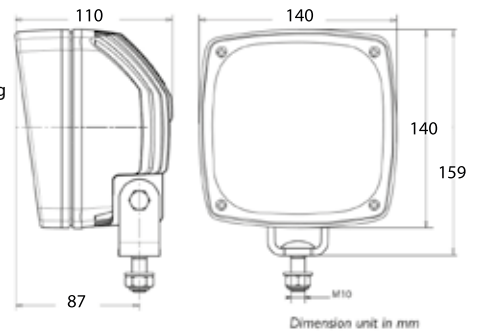

BL15

LED



E2 16007
10R-0516079

 1200 Lumen

Affectations constructeurs
OE applications
Fahrzeugverwendung

CHEREAU p.101



Faisceau p.282
Harness p.282
Anschlusskabel siehe S. p.282

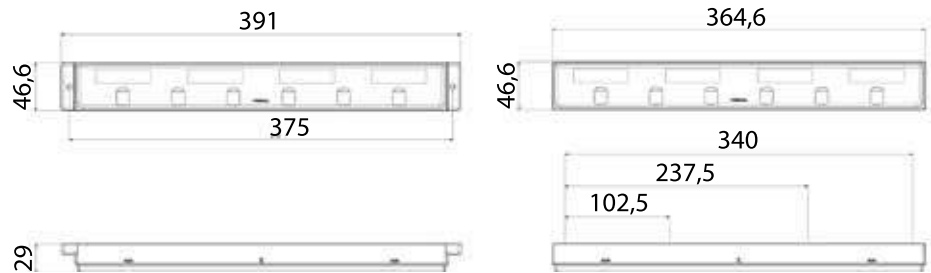

LED-24V **165020**

gauche - left - links



LED-24V **165040**

gauche - left - links



DT04
arrière
rear connector
Anschlussstecker hinten

Fixation par l'arrière
Back fixation
Rückenfixierung

Fixation par l'avant
Front fixation
Frontfixierung



165030 LED-24V

droit - right - rechts



165050 LED-24V

droit - right - rechts



D14386
 (A0187A668000)



DT
 2 voies - 2 ways - 2 polig

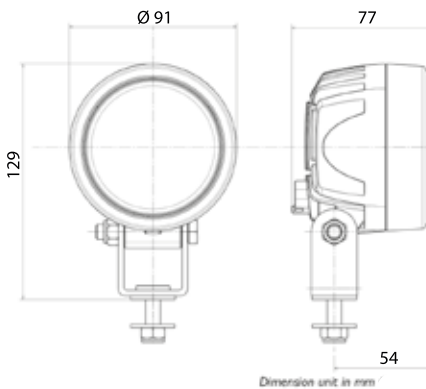

RL 850

LED

- 9/36V
11 W
- 850 Lumen
-



D14446
 (A0187A682100)



DT
 2 voies - 2 ways - 2 polig

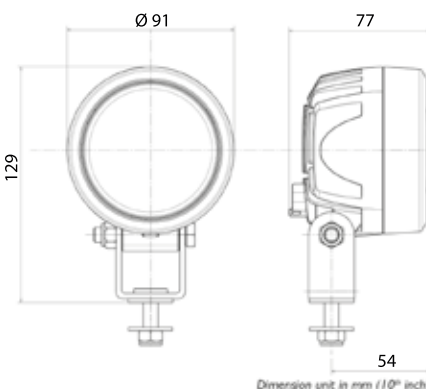

RL 1200

LED

- 9/36V
16 W
- 1200 Lumen
-



D14772
 (A0187A703500)



DT
 2 voies - 2 ways - 2 polig

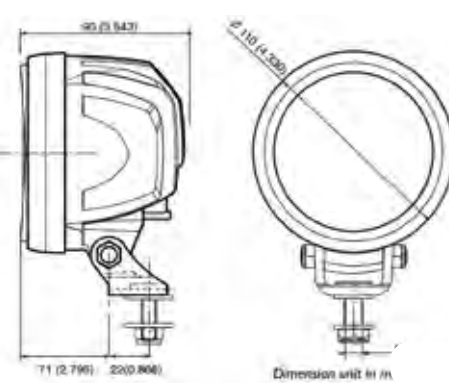

RHD 2000

LED

- 12/24V
22 W
- 2000 Lumen
-



D14448
 (A0187A682300)



DT
 2 voies - 2 ways - 2 polig

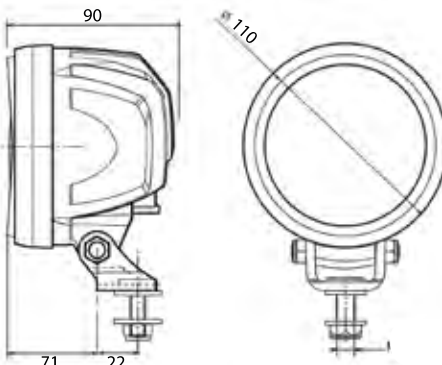

RHD 3000

LED

- 12/24-100V
38 W
- 3000 Lumen
-

NEW



CARBONLUX



COMPACT - KOMPAKT
 LEGER - LIGHT - LEICHT
 TECHNO-RESINE CARBONE - TECHNO-RESIN CARBON - KARBONHARZ
 OPTIQUE DOUBLE - DOUBLE OPTICS - DOPPELTE OPTIK

2960

LED

- 10/30V
12 W
- 1500 Lumen
- IP69
- 10R

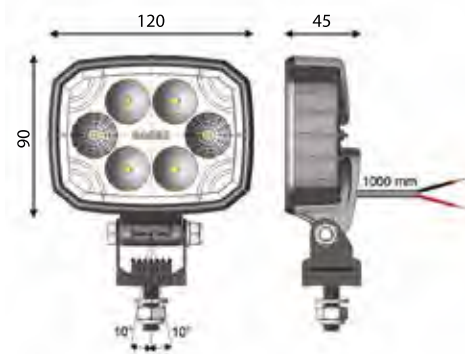

DT
2 voies - 2 ways - 2 polig

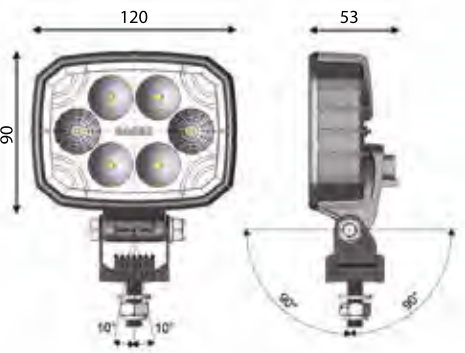





Faisceau p.282
 Harness p.282
 Anschlusskabel siehe S. p.282

ORIGINAL QUALITY PARTS

2961

LED

-  10/30V
12 W
-  1500 Lumen
-  IP69
-  E 10R



D14542
(29.61.L00.COV)

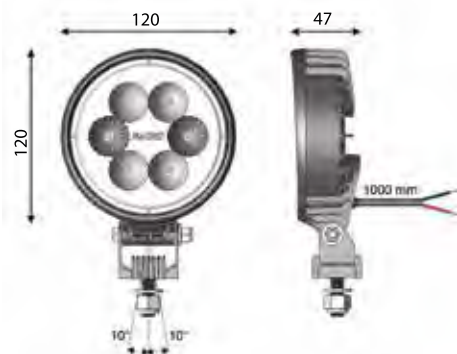

D14543
(29.61.L00.CDV)



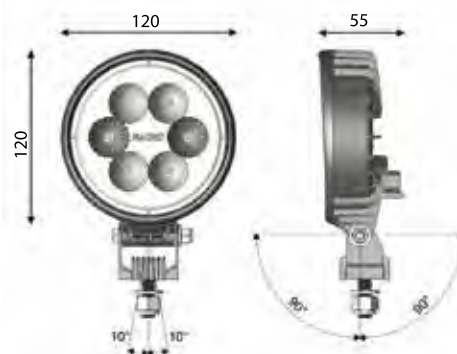

DT
2 voies - 2 ways - 2 polig



2962

LED

-  10/30V
12 W
-  1500 Lumen
-  IP69
-  E 10R



D14544
(29.62.L00.COV)

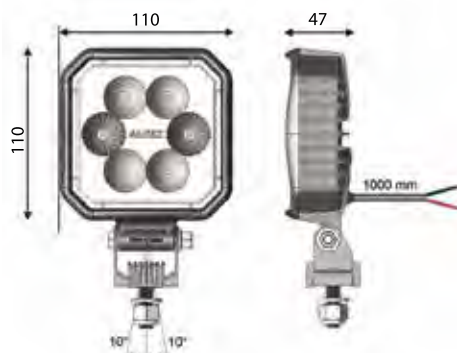

D14545
(29.62.L00.CDV)



DT
2 voies - 2 ways - 2 polig

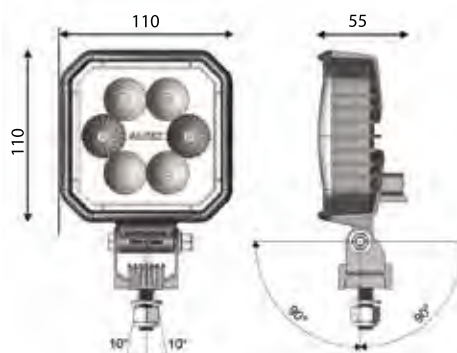

D14546
(29.62.LV0.CDV)

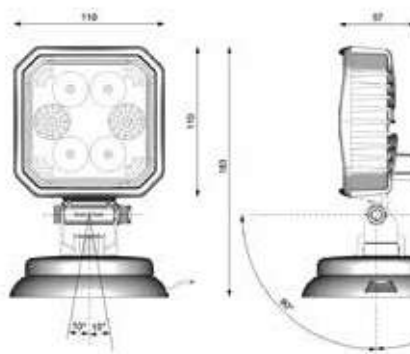

Faisceau p.282
 Harness p.282
 Anschlusskabel siehe S. p.282

Eclairage - Lighting - Beleuchtung

Feux de travail - Work Lights - Arbeitsscheinwerfer

2963

LED



10/30V
9 W



1000 Lumen



10R



D14547
(29.63.L00.COV) ○

D14552
(29.63.LA0.COV) ●

D14553
(29.63.L0A.COV) ●

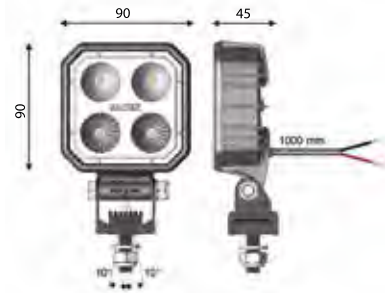

D14548
(29.63.L00.CDV) ○



DT
2 voies - 2 ways - 2 polig

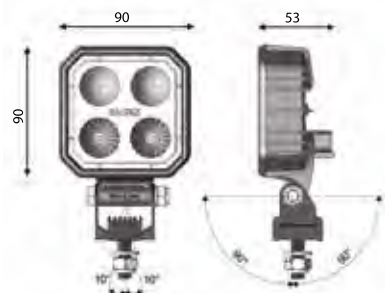

D14549
(29.63.LMI.COV) ○



Interrupteur - switch - Schalter

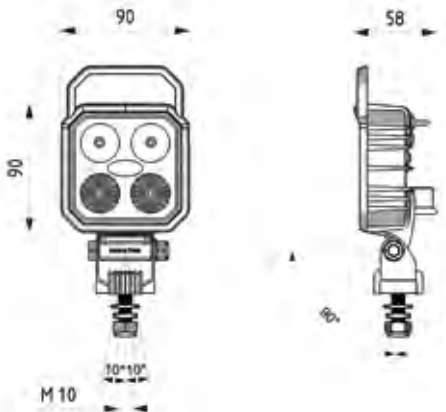

D14550
(29.63.LVX.CDV) ○ ●



Interrupteur - switch - Schalter

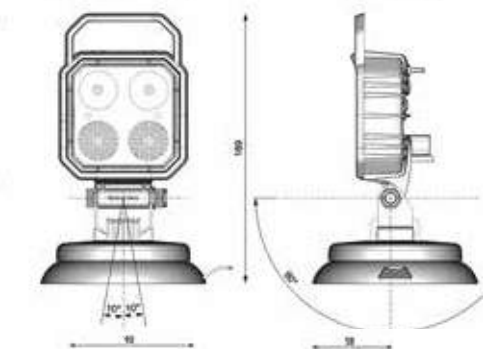

Faisceau p.282
Harness p.282
Anschlusskabel siehe S. p.282



D14551
(29.63.L7X.COV) ○



AUTOBLOK



Interrupteur - switch - Schalter

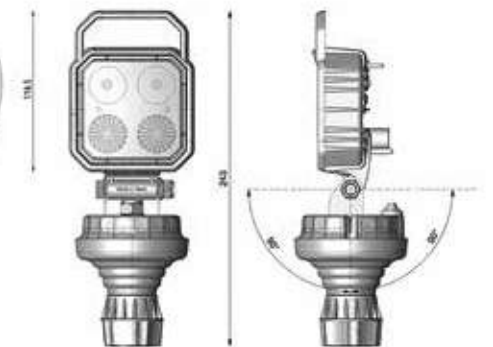

ORIGINAL QUALITY PARTS

2963

LED

-  10/30V
9 W
-  1000 Lumen
-  IP69
-  E 10R
R23

HOMOLOGUÉ RECVL
HOMOLOGATED REVERSE
GENEHRÜCKFAHRLEUCHTE



D14555
(29.63.L23.COV)

recul - reverse - rückfahrleuchte

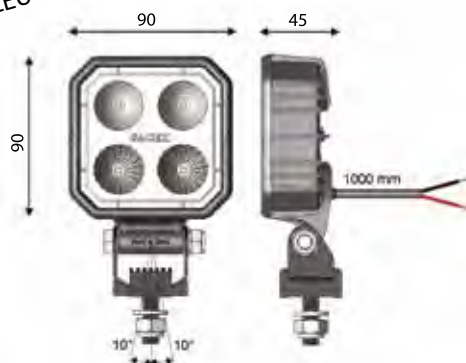

D14556
(29.63.L21.CDV)

recul - reverse - rückfahrleuchte



Interrupteur - switch - Schalter



D14759
(29.63.L23.CDV)

recul - reverse - rückfahrleuchte



DT
2 voies - 2 ways - 2 polig

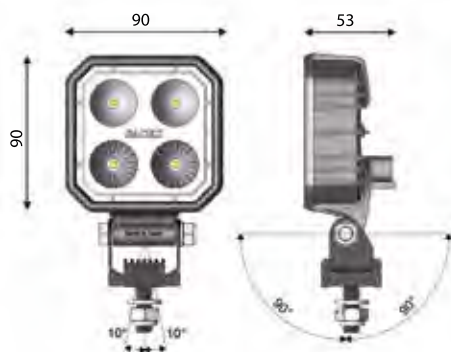

NEW

2964

LED

-  10/30V
12 W
-  2000 Lumen
-  IP69
-  E 10R



D14557
(29.64.L00.COV)



D14558
(29.64.LMI.COV)



Interrupteur - switch - Schalter

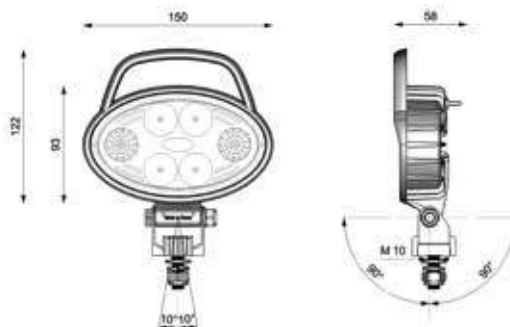

Faisceau p.282
Harness p.282
Anschlusskabel siehe S. p.282

2990

LED

-  10/30V
12 W
-  1500 Lumen
-  IP69
-  10R



D14562
(29.90.L00.VLG)



D14563
(29.90.LV0.VLG)

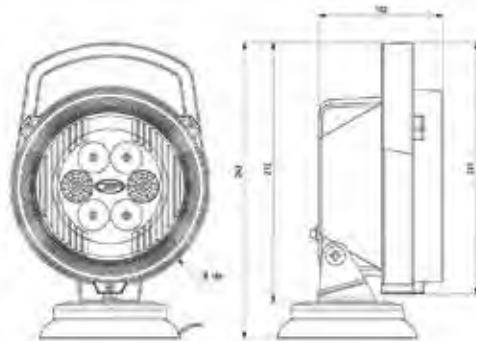
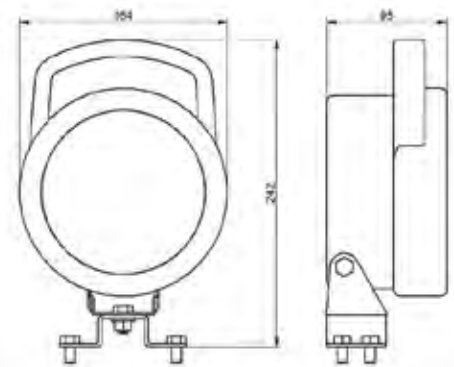

FTC

LED

-  12/24V
15 W
-  850 Lumen
-  IP67



95 cm

Flash SOS / Eco / High Power

D14191



batterie rechargeable
rechargeable battery
Akku

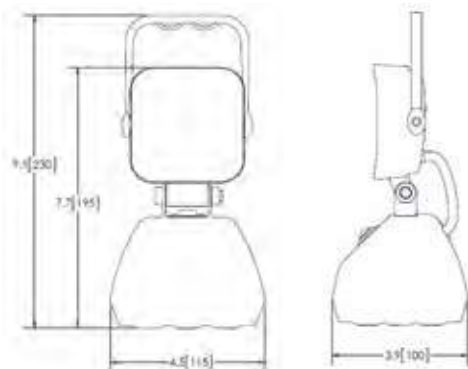

D14192

prise adaptateur AC - AC adapter plug
Wechselstromstecker

2963

LED

-  10/30V
9 W
-  IP69
-  10R
- 



D14554
(29.63.LSB.COV)



SHD BLUE RED

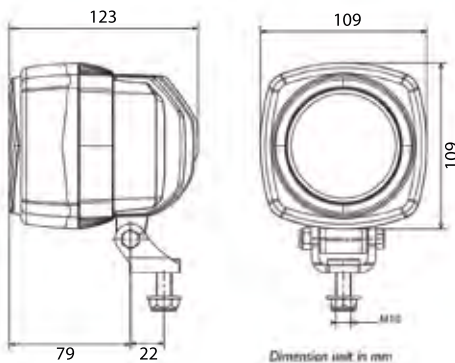

LED

⚡ 12/24-100V
5W



- | | | | |
|---------------------------------|--|--|------------|
| D14249
(A0787A625500) | | | DT |
| D14653
(A0787A677400) | | | DT |
| D14250
(A0787A625600) | | | AMP |

NEW



NEW



SPOT OU FLECHE - SPOT OR ARROW -
 SPOT ODER PFEIL

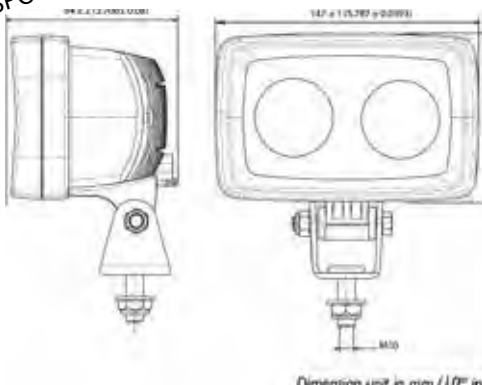

QL LED

LED

⚡ 12/24-100V
7W



- | | | | |
|---------------------------------|--|--|-----------|
| D14769
(A0737A702600) | | | DT |
| D14770
(A0737A702700) | | | |
| D14771
(A0737A702800) | | | |

2 voies - 2 ways - 2 polig

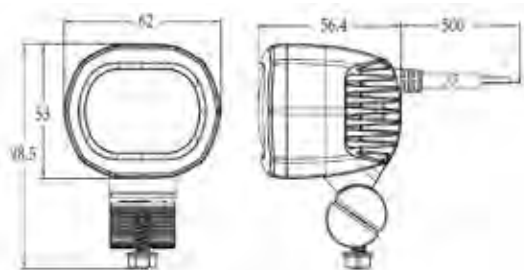

FTC

LED

⚡ 12/24-80V
6W



- | | |
|---------------|--|
| D14357 | |
| D14358 | |

COMPACT - KOMPAKT



Eclairage - Lighting - Beleuchtung

Feux de travail - Work Lights - Arbeitsscheinwerfer

Q H3

H3/70W
12/24/36/48/80V



passe-fil - grommet
einführung mit Tülle

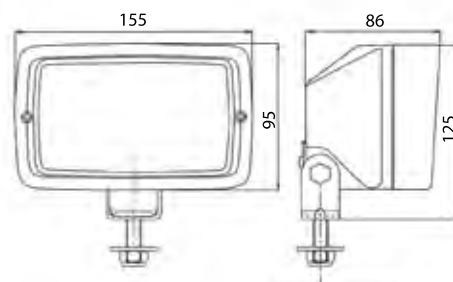

R H3

H3/70W
12/24/36/48/80V



NEW



passe-fil - grommet
einführung mit Tülle

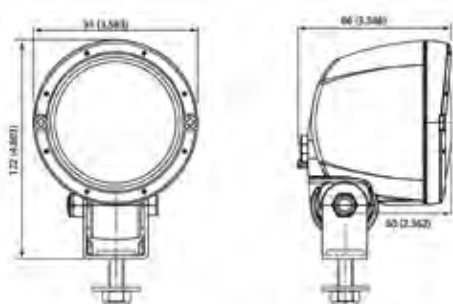

S H3

H3/70W-24V



E2 R23-07089



DT

2 voies - 2 ways - 2 polig



Interrupteur - switch - Schalter

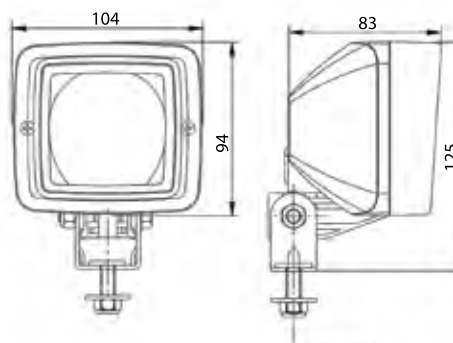

Dimension unit in mm

* lampe fournie - bulb included - inklusiv Glühlampen

Homologué recul - Reverse - Rückfahrleuchte

S H3

H3/70W-24V



DT

2 voies - 2 ways - 2 polig



Interrupteur - switch - Schalter

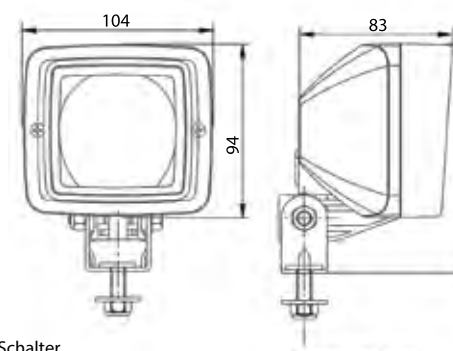

Dimension unit in mm

* lampe fournie - bulb included - inklusiv Glühlampen

S H3



passe-fil - grommet
 einführung mit Tülle

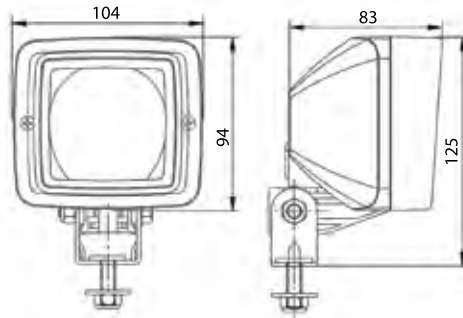

Dimension unit in mm



H3/70W-24V
 H3/35W-24V



D14156

(A0782A656400)



D12488*

(A0782A577400)



S H3

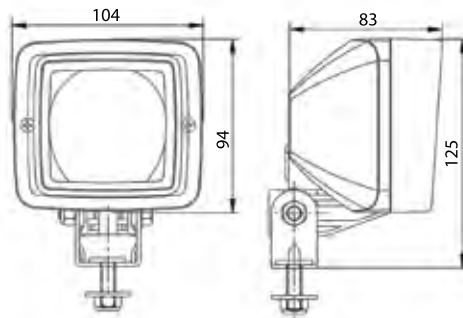

Dimension unit in mm



H3/70W-24V
 H3/35W-24V



Affectations constructeurs
 OE applications
 Fahrzeugverwendung

[VOLVO TRUCKS p. 80](#)

D12111*

(A0782A639700)



D12112*

(A0782A639800)



* lampe fournie - bulb included - inklusiv Glühlampen

S H3



DT
 2 voies - 2 ways - 2 polig



D14170

DT

2 voies DT femelle
 Female 2 poles DT connector
 Weiblich Anschlussstecker 2 polig



H3/70W-24V
 H3/35W-24V



Affectations constructeurs
 OE applications
 Fahrzeugverwendung

[RENAULT TRUCKS p. 47](#)
[SCANIA p. 76](#)

D13019*

(A0782A563700)



D13020*

(A0782A563800)



* lampe fournie - bulb included - inklusiv Glühlampen

Eclairage - Lighting - Beleuchtung

Feux auxiliaire - Auxiliary Lights - Arbeitsscheinwerfer



OE Original Parts

+ PERFORMANCE - RECREE LA LUMIERE DE JOUR
 PERFORMANCE - RECREATES DAYLIGHT
 LEISTUNG - ERSTELLT DAS TAGESLICHT NEU

ALPHA 225 LED

LED

⚡ 12/24V
165 W

IP67

E 10R

* connecteur fourni -
connector included - inklusiv
anschlussstecker

NEW

D14673*
(A0342A699900)



DT

3 voies - 3 ways - 3 polig

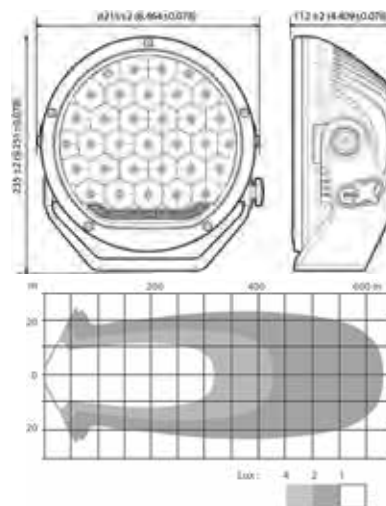

POLAR LB 12XD

LED

⚡ 10/30V
180 W

IP68

NEW

D14690
(A2894A679700)

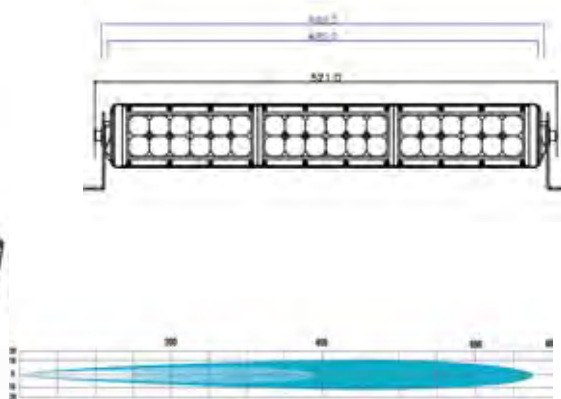

ALPHA 175 LED



D14167
 (A0190A657500)

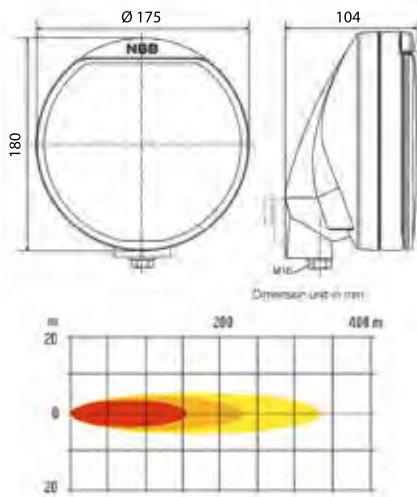

LED

⚡ 12/24V
 8 W

IP69

E2 R7-0214053
 R112-0114053

ALPHA 225 PRO XENON



D14164*
 (A0301A657282)

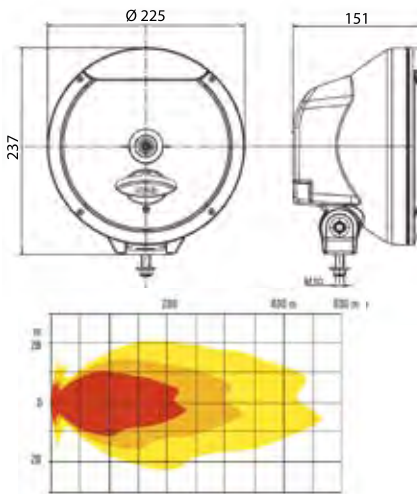

⚡ 35W-D1S GEN5
 12/24V
 43 W

E2 45-11093

* lampe fournie - bulb included - inklusiv glühlampen

ALPHA 225 XENON



D14165*
 (A0331A657300)

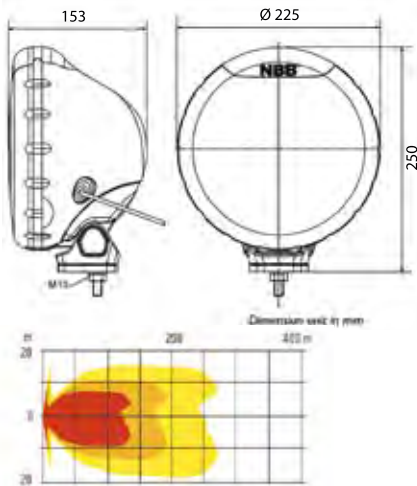

⚡ 35W-D1S GEN5
 12/24V
 43 W

E4 16903

* lampe fournie - bulb included - inklusiv glühlampen

ALPHA 225



D14166
 (A0330A657400)

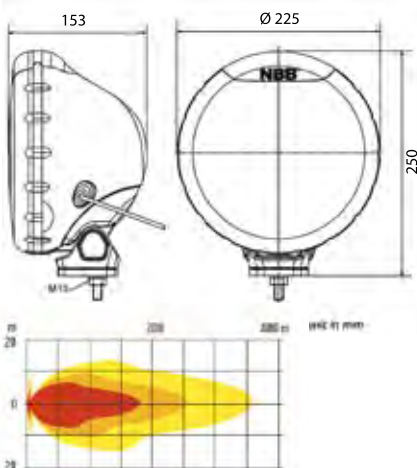

⚡ H1-12/24V
 70W Max

E4 16902



ATLAS



DUREE DE VIE OPTIMALE - GESTION THERMIQUE DES LEDS - CEM CLASS 5
 OPTIMUM SERVICE LIFE - LED THERMAL MANAGEMENT - EMC CLASS 5
 OPTIMALE LEBENSDAUER - LED-THERMOMANAGEMENT - EMV-KLASSE 5

ATLAS

LED

9/32V
11 W



E R65 - R10
CEM Class 5



Affectations constructeurs
OE applications
Fahrzeugverwendung

MAN p. 37
MERCEDES p. 43



Accessoires p. 251
Accessories p. 251
Zubehör S. 251

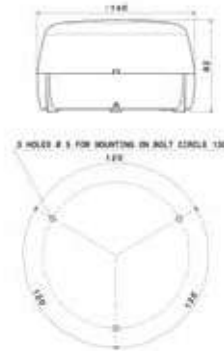

ORIGINAL QUALITY PARTS

ATLAS

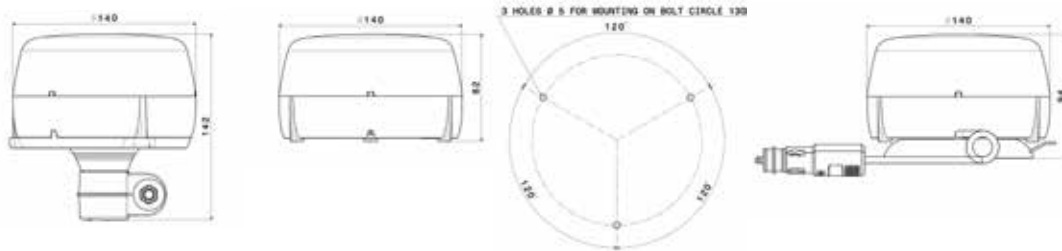

LED

9/32V
11 W



R65 - R10
CEM Class 5



212420



212460



NEW



212470



NEW



212120



212160



NEW



212170



NEW



212520



212560



NEW



212570



NEW



Cabochon polycarbonate - Polycarbonate lens - Lichtscheibe aus Polycarbonat



Masque - Cover - Abdeckkappe/ Abdeckung



Réflexeur - Reflector - Reflektor



Circuit électronique - PCB - Platine



Joint étanche - Watertight seal - wasserdichte Dichtung



Dissipateur de chaleur aluminium - Heat sink - Kühlkörper aus Aluminium



Cuve - Housing - Gehäuse

PEGASUS

LED

⚡ 10/30V
9 W



E R65 - R10

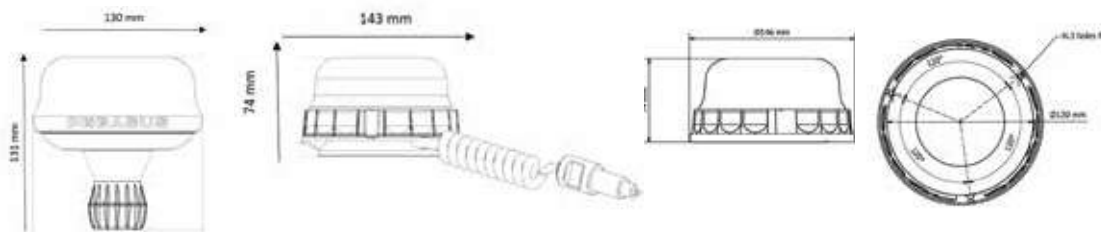

3 Types de flash homologués ECE R65
3 Flash patterns certified ECE R65
3 Blitzarten ECE R65 zugelassen



FLEXI

D14501
(21.50.L75.5V8) Multifonction* **T**

NEW

D14725
(21.50.L75.3V8) Rotatif** **T**



D14500
(21.50.L35.5V8) Multifonction* **3P**

NEW

D14724
(21.50.L35.3V8) Rotatif** **3P**



D14502
(21.50.LV5.5V8) Multifonction* **M**

NEW

D14726
(21.50.LV5.3V8) Rotatif** **M**



D14503
(21.50.811.MUV) Multifonction*

NEW

D14777
(21.50.811.ROV) Rotatif**

cabochon - lens - Lichtscheibe



FLEXI

D14757
(21.50.L75.51V) Multifonction* **T**

NEW



D14756
(21.50.L35.51V) Multifonction* **3P**

NEW

* Multifunction - Multifunktions
** Rotative - Rundumlauf



Accessoires p. 251
Accessories p. 251
Zubehör S. 251



D14758
(21.50.LV5.51V) Multifonction* **M**

NEW



D14747
(21.50.801.MUV) Multifonction*

NEW

cabochon - lens - Lichtscheibe

GALAXY

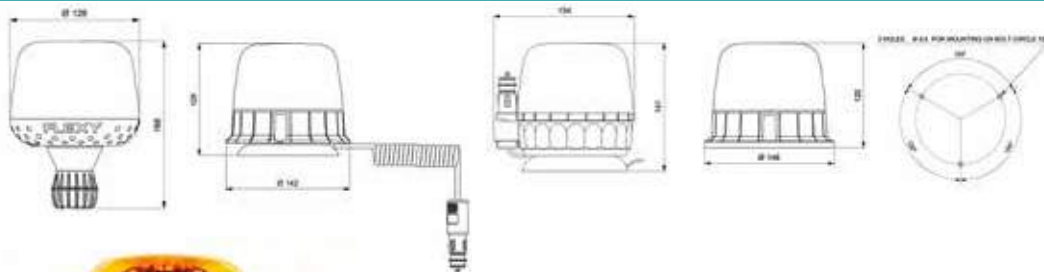

LED

10/30V
9 W



E R65 - R10



FLEXI

D14488

(21.49.L75.3V8)



D14493

(21.49.L75.1V8)



D14487

(21.49.L35.3V8)



D14492

(21.49.L35.1V8)



D14489

(21.49.LV5.3V8)



D14494

(21.49.LV5.1V8)



D14490

(21.49.LR5.3V8)



D14495

(21.49.LR5.1V8)



ROLL CABLE



FLEXI

D14753

(21.49.L75.11V)



D14752

(21.49.L35.11V)



NEW

NEW



D14754

(21.49.LV5.11V)



NEW



D14755

(21.49.LR5.11V)



NEW

ROLL CABLE



D14779

(21.49.801.VLG)



cabochon - lens - Lichtscheibe

NEW



D14491

(2149.815.RTV)



D14496

(2149.815.LMV)



cabochon - lens - Lichtscheibe



Accessoires p. 251
Accessories p. 251
Zubehör S. 251

Produits de sécurité - Safety products - Sicherheitsprodukt

Gyrophares - Rotating beacons - Rundumkennleuchten

VENUS

LED

10/30V
9 W



R65 - R10

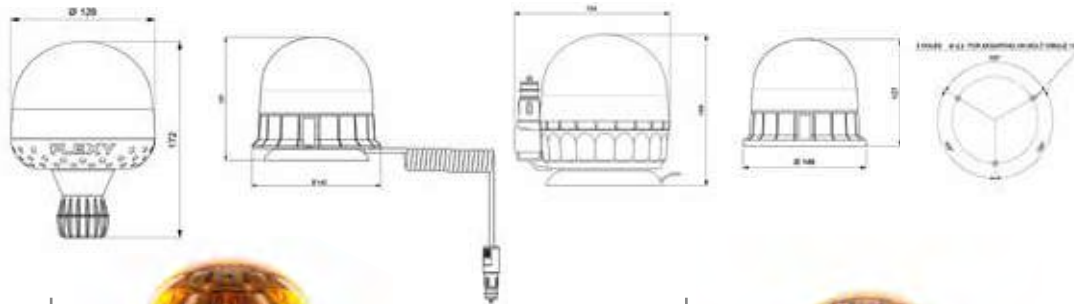

FLEXI

NEW

D14728
(21.43.L75.2V8)



NEW

D14727
(21.43.L35.2V8)



D14731
(21.43.815.VLG)

cabochon - lens - Lichtscheibe

NEW

D14729
(21.43.LV5.2V8)



NEW

D14730
(21.43.LR5.2V8)



VEGA

LED

10/30V
9 W



R65 - R10

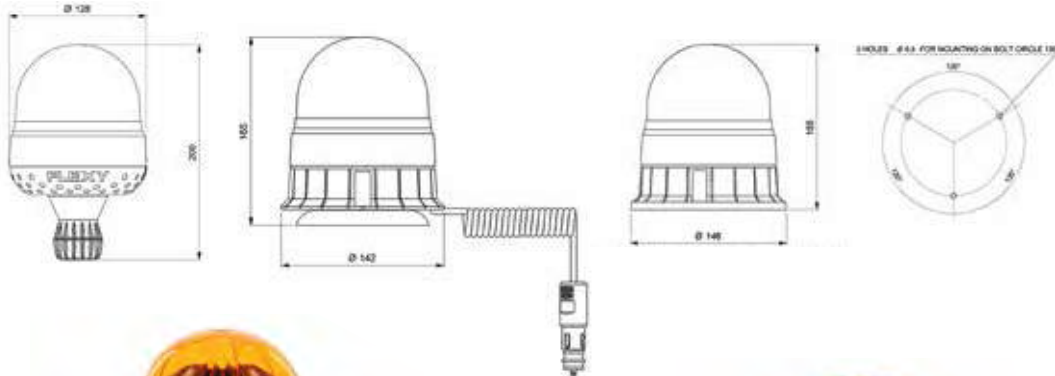

D14508
(21.87.L75.3V8)



D14507
(21.87.L35.3V8)



D14509
(21.87.LV5.3V8)



D14510
(21.87.815.RTV)

cabochon - lens - Lichtscheibe



Accessoires p. 251
Accessories p. 251
Zubehör S. 251

TAURUS

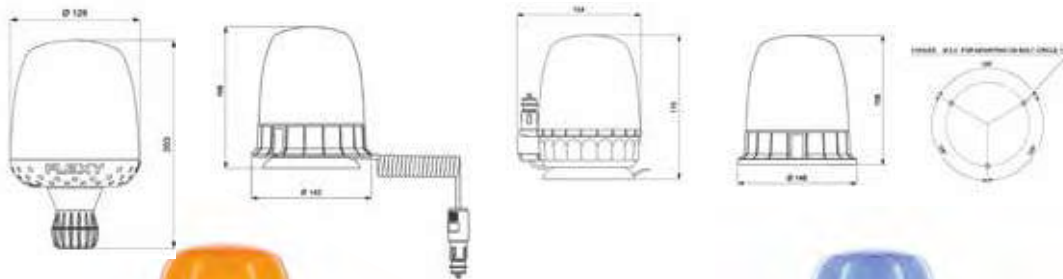

LED

10/30V
9W



E R65 - R10



FLEXI

D14483
(21.48.L75.3V8)



FLEXI

D14733
(21.48.L75.15V)



NEW



D14482
(21.48.L35.3V8)



D14732
(21.48.L35.15V)



NEW



D14485
(21.48.LV5.3V8)



D14735
(21.48.LV5.15V)



NEW



D14484
(21.48.LR5.3V8)



ROLL CABLE



D14734
(21.48.LR5.15V)



NEW

ROLL CABLE

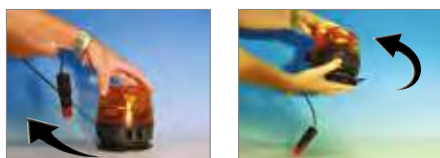

D14486
(2148.815.RTV)

cabochon - lens - Lichtscheibe



D14736
(2148.855.LMV)

cabochon - lens - Lichtscheibe

NEW



Accessoires p. 251
Accessories p. 251
Zubehör S. 251

3P 3 points
3 points fixing
3-Punkt-Befestigung

M Magnétique
Magnetic
Magnettuss

T Sur tige
On stirrup
Für Aufsteckrohr

ROTA Rotatif
Rotative
Rotierend

FLASH Feu à éclats
Flash
Blitze

SATURNELLO

LED

10/30V
3,5 W



E R65 - R10

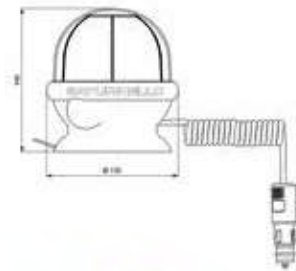
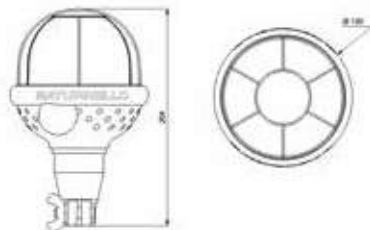

FLEXI

NEW

D14737
(21.88.L85.3V8)



NEW

D14738
(21.88.LV5.3V8)



NEW

D14739
(21.88.815.VLG)

cabochon - lens - Lichtscheibe

MINI SATURNELLO

LED

10/30V
3,5 W



E R65 - R10

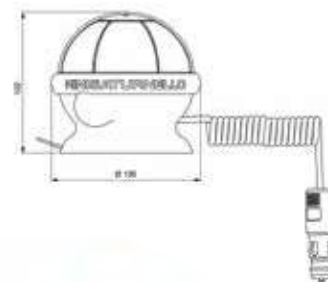
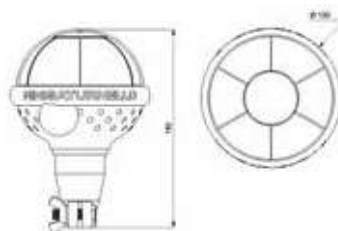

FLEXI

NEW

D14740
(21.83.L85.3V8)



NEW

D14741
(21.83.LV5.3V8)



NEW

D14742
(21.83.815.VLG)

cabochon - lens - Lichtscheibe



Accessoires p. 251
Accessories p. 251
Zubehör S. 251

PUCK

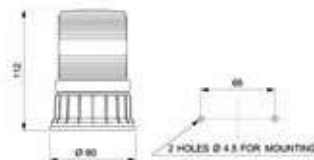
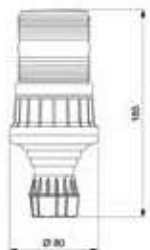

FLEXI



D14453
(21.38.L75.2VL)



D14451
(21.38.L35.2VL)



LED



D14452
(21.38.LM5.2VL)



COMPACT - KOMPAKT



Accessoires p. 251
Accessories p. 251
Zubehör S. 251

FRESNEL

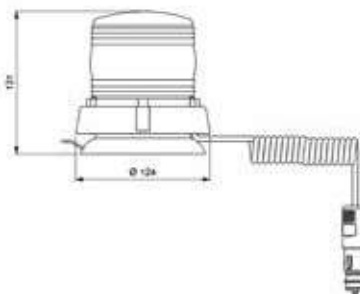
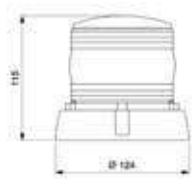

D14449
(21.30.L35.2VL)



D14450
(21.30.LV5.2VL)



LED



NEW

D14746
(21.37.L35.2VL)

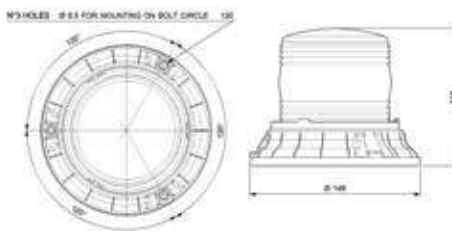

Accessoires p. 251
Accessories p. 251
Zubehör S. 251

Produits de sécurité - Safety products - Sicherheitsprodukt

Gyrophares - Rotating beacons - Rundumkennleuchten

GALAXY

 H21W - 12/24V



 R65 - R10

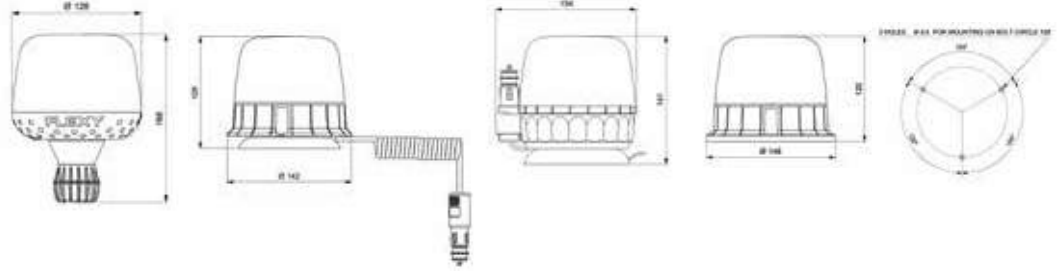

lampes 12/24V fournies - 12/24V bulbs included - inklusiv Glühlampen 12/24V

FLEXI

NEW

D14749
(21.49.H75.VLG)



NEW

D14748
(21.49.H35.VLG)



D14778
(21.49.811.VLG)
cabochon - lens - Lichtscheibe

NEW

D14750
(21.49.HV5.VLG)



NEW

D14751
(21.49.HR5.VLG)



ROLL CABLE

VENUS

 H21W 12/24V
23W



 R65 - R10

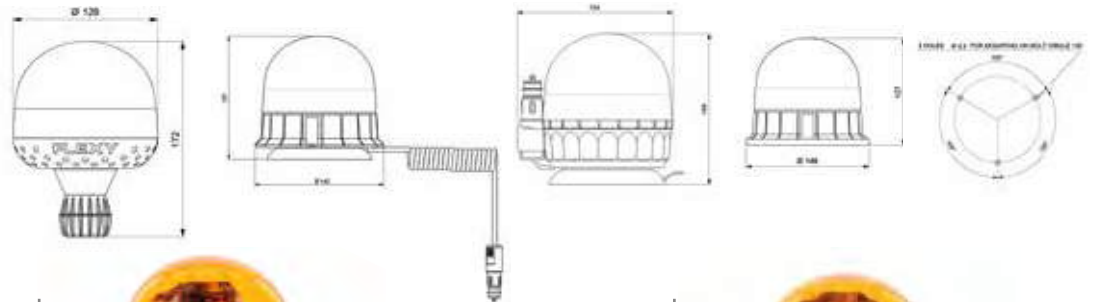

lampes 12/24V fournies - 12/24V bulbs included - inklusiv Glühlampen 12/24V

FLEXI

D14463
(21.43.H65.VLG)



D14462
(21.43.H35.VLG)



D14466
(21.43.811.VLG)
cabochon - lens - Lichtscheibe

D14464
(21.43.HV5.VLG)



D14465
(21.43.HR5.VLG)



ROLL CABLE



Accessoires p. 251
Accessories p. 251
Zubehör S. 251

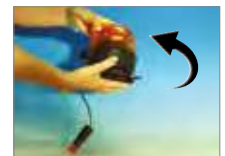

ORIGINAL QUALITY PARTS

TAURUS

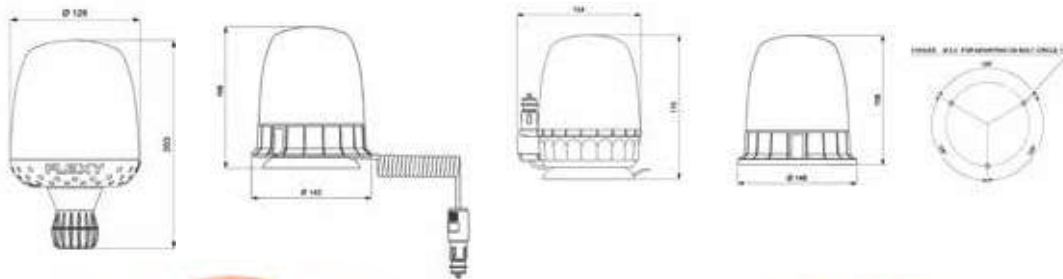

H21W 12/24V



R65 - R10

lampes 12/24V fournies - 12/24V bulbs included - inklusiv Glühlampen 12/24V

FLEXI

D14470
(21.48.H75.VLG)



D14467
(21.48.H35.VLG)



D14468
(21.48.HV5.VLG)



D14469
(21.48.HR5.VLG)



ROLL CABLE

D14471
(21.48.811.VLG)

cabochon - lens - Lichtscheibe

VEGA

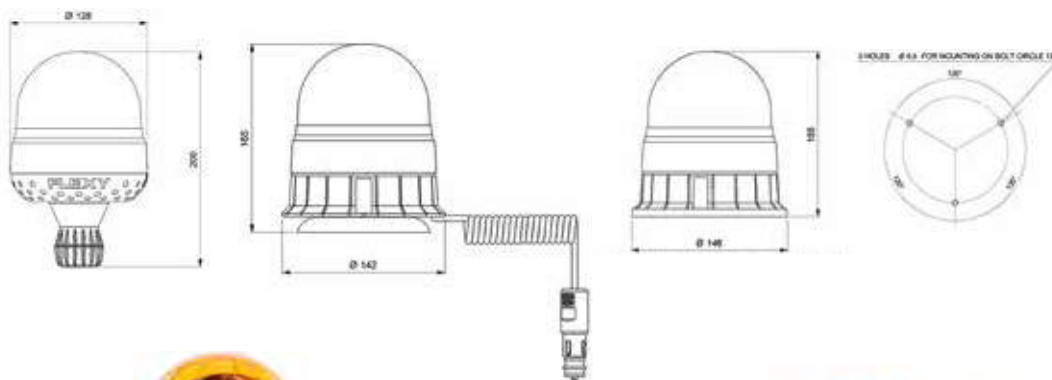

H1 - 12/24V



R65 - R10

lampes 12/24V fournies - 12/24V bulbs included - inklusiv Glühlampen 12/24V

D14479
(21.87.T75.VLG)



D14477
(21.87.T35.VLG)



D14478
(21.87.TV5.VLG)



D14480
(21.87.811.VLG)

cabochon - lens - Lichtscheibe



Accessoires p. 251
Accessories p. 251
Zubehör S. 251

Produits de sécurité - Safety products - Sicherheitsprodukt

Gyrophares - Rotating beacons - Rundumkennleuchten

ARIES

 H1 - 12/24V



 R65 - R10

lampes 12/24V fournies - 12/24V bulbs included -
inklusive Glühlampen 12/24V

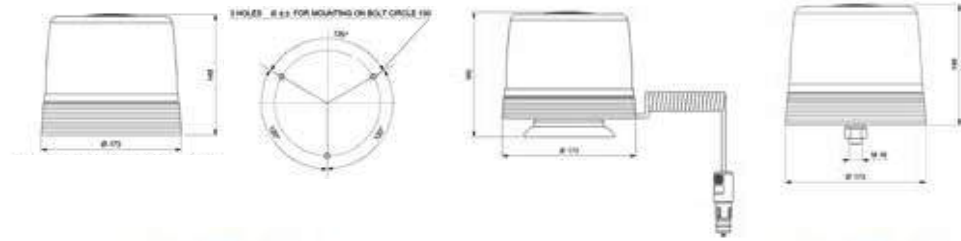

D14458
(21.40.T36.VLG)





D14460
(21.40.T16.VLG)





D14459
(21.40.TV6.VLG)





D14461
(21.40.811.VLG)

cabochon - lens - Lichtscheibe

SATURNE

 H1 - 12/24V



 R65 - R10

lampes 12/24V fournies - 12/24V bulbs included -
inklusive Glühlampen 12/24V



FLEXI

D14475
(21.82.T85.VLG)





D14476
(21.82.811.VLG)

cabochon - lens - Lichtscheibe

GOUTTE

LED

 10/30V
9W



 R65 - R10

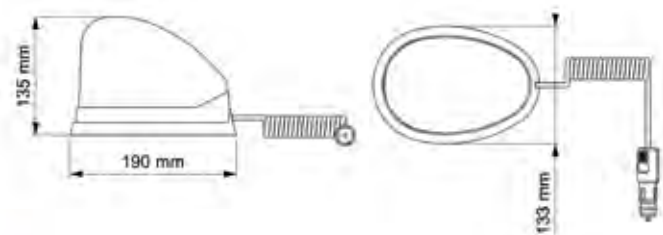

D14481
(21.35.LMV.358)

GOUTTE

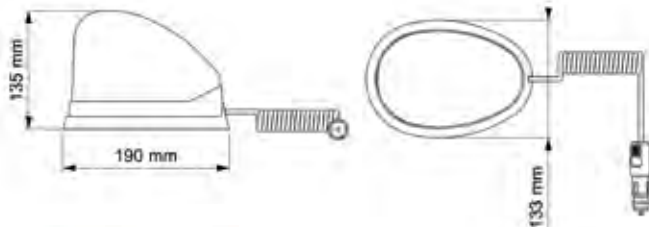

H1 - 12V

PC

E R65 - R10



D14454
(21.35.010.TVL)



D14455
(21.35.050.TVL)



D14456
(21.35.811.VLG)

cabochon - lens - Lichtscheibe



D14457
(21.35.851.VLG)

cabochon - lens - Lichtscheibe

TRIFLASH 500

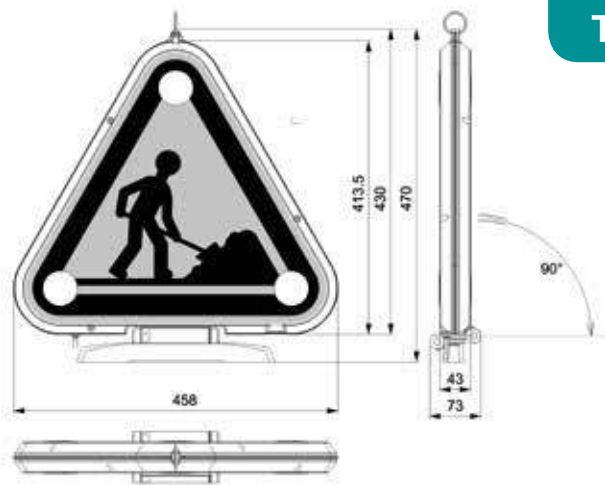
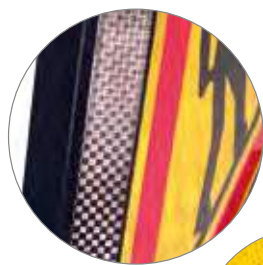

LED

10/30V

E R10



CLASSE 1



D14760
(20.90.L01.30V) 3 m

D14761
(20.90.L01.60V) 6 m

NEW

CLASSE 2



D14762
(20.90.L02.30V) 3 m

D14763
(20.90.L02.60V) 6 m

NEW

Classe 1 : ville et route nationale - town and trunk roads - Stadt und Landstrassen
Classe 2 : autoroutes et voies rapides - highways - Autobahnen und Schnellstrassen

Produits de sécurité - Safety products - Sicherheitsprodukt

Gyrophares - Rotating beacons - Rundumkennleuchten

MULTILED

LED

⚡ 10/30V
18 W



ⓔ R65 - R10

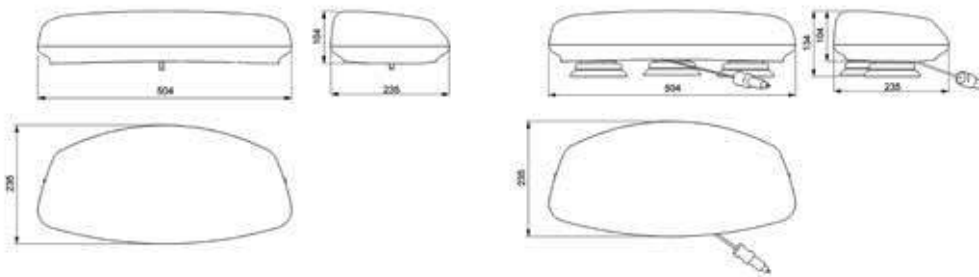

3 Types de flash homologués ECE R65
3 Flash patterns certified ECE R65
3 Blitzarten ECE R65 zugelassen



MULTILUX

⚡ H1 - 12/24V



ⓔ R65 - R10

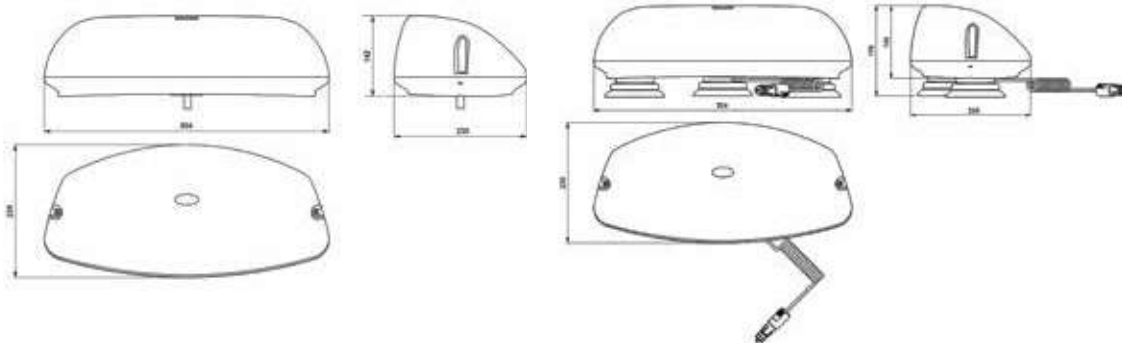

lamps 12/24V fournies
- 12/24V bulbs included -
inklusive Glühlampen 12/24V



ORIGINAL QUALITY PARTS

Pièces détachées - Spare part - Ersatzteile



D14511
(21.76.282.VLG)

semelle plate - flat gasket - Flache Sockeldichtung



D14512
(21.76.283.VLG)

semelle inclinée - tilted gasket - Gekippte Sockeldichtung



Exemple de montage - Assembly suggestion -
Montagebeispiel



D14513
(21.91.000.VLG)

tige à visser - socket to be screwed
Aufsteckrohr zum Anschrauben
ISO 4148/4165



D14514
(21.92.000.VLG)

tige avec support central - socket with central clamp - Aufsteckrohr mit zentralem Tragbuegel
ISO 4148/4165



D14515
(21.97.005.VLG)

tige articulée 360° - 360° rotating socket -
Bewegbarer Aufsteckrohr 360°
ISO 4148/4165



D14516
(21.99.000.VLG)

rallonge télescopique pour gyrophares 80/135 cm
Telescopic extension rod 80/135 cm for beacons
Teleskop. verlaengerung fur Rundumk. 80/135 cm
ISO 4148/4165



D14565 H21W 12V BAY9s
(90.16.025.VLG)



D14566 H21W 24V BAY9s
(90.16.026.VLG)

DIR

LED

10/30V
9 W



E R10 ● ● ●

E R65 ● ●

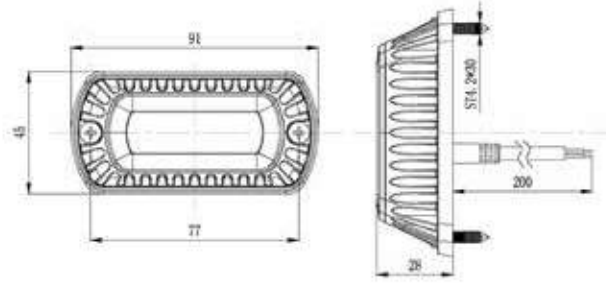

- **D13860**
- **D13863**
- **D13862**

10 types de flash
10 flash patterns
10 Blitzmuster

Single (440ms)	Single (1000ms)
Double (480ms)	Triple (930ms)
Quad (725ms)	Penta (850ms)
Double (1000ms)	Triple (750ms)
Quad (610ms)	Penta (800ms)

DIR

LED

10/30V
12 W



E R10 ● ● ●

E R65 ● ●

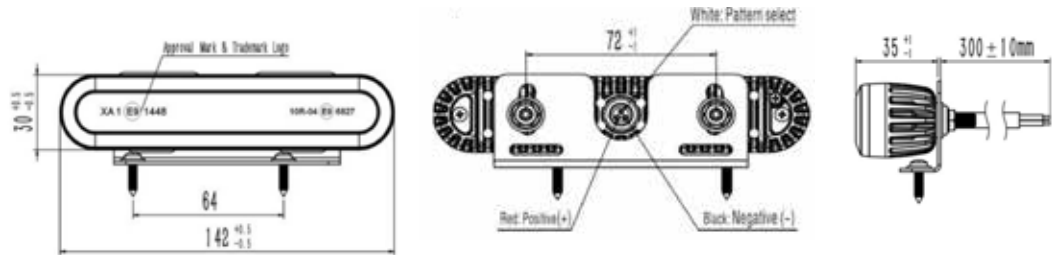

- **D14190**
- **D14354**
- **D14353**

10 types de flash
10 flash patterns
10 Blitzmuster

One Flash (600ms)	In turn Double Flash (800ms)
In turn 4 Flash (800ms)	3 Flash (600ms)
5 Flash (1000ms)	1 Flash (960ms)
In turn 3 Flash (600ms)	Unique (410ms)
Frequent Flash (60ms)	Combination



Alternative flash \longleftrightarrow



Standard - Herkömmlich

101 mm x 67 mm x 41 mm

Standard



12/24V

1	630120	87 db
2	630110	82-102 db
3	630100	102 db

1. Chariots élévateurs, petits camions, VUL
Fork lift, small trucks, LCV
Gabelstapler, Lieferwagen, Transporter
2. Toute utilisation. Ajustement automatique 10 db supérieur au bruit ambiant
All use. Automatic adjustment 10dB higher than the environment noise
Alle Anwendungsbereiche. Automatische Lautstärkeanpassung +10db über Umgebungslärm
3. Benne à ordure, chantier, forêt, PL
Waste collection vehicles, forest work vehicles, trucks
Müllfahrzeuge, Baustellenfahrzeuge, Forstfahrzeuge, LKW

Multi-Fréquence - Multi-Frequency - Mehrfachfrequenz

102 mm x 71 mm x 41 mm

Multi-Frequency



12/24V

D13807	87 db
D13808	97 db

Multi-Frequency



12/24V

97 db

D13810	1500 mm
---------------	---------

Intégrée - Built-in - Eingebaut



24V

90 db

001830
Pour connection sur feu arrière LC8 p. 164
To plug in LC8 rear lamp p. 164
Zum direkten Anschluss an die Heckleuchte LC8 S. p. 164



24V

55-90db

001872
Ajustement bruit ambiant sur feu arrière LC8 MAN p.167
Environment noise adjustment MAN LC8 rear lamp p.167
Automatische Umgebungslärm Heckleuchte MAN LC8 S. p.167



24V

90 db

D12953
Pour connection sur feu arrière LC9 p. 173, LC7 p. 178
To plug in LC9 / LC7 rear lamp p. 173 / p. 178
Zum direkten Anschluss an die Heckleuchte LC9 S. p. 173, LC7 S. p. 178

Kit SANS FIL digital - Digital wireless kit - Digital Drahtlos-Satz kit



D14328 12/24V

12/24V - Ecran fractionné couleur 7 pouces - transmission sans fil 2.4 GHz - Raccordement jusqu'à 4 caméras - **appairage automatique** - **Enregistrement en temps réel** - **Support carte micro SD non fournie** - Caméra micro intégré - vision de nuit - Utilisation entre -20°C et +70°C



12/24V - 7 inch colour quad screen - Wireless transmission 2.4 GHz - connecting up to 4 wireless cameras - **Auto scan** - **Real time recording** - **Support SD card** - Camera with micro integrated - night vision - Use between -20°C and +70°C

12/24V - 7" Farbbildschirm - Übertragungsfrequenz 2,4 GHz - bis zu 4 drahtlose Kameras und eine mit Kabel anschließbar - **Automatischer Abgleich** - **Echtzeitaufnahme** - **SD Karten Aufnahme** - Nachtsichtkamera mit integriertem Mikrophon - Betriebstemperatur -20°C bis +70°C

Temps d'enregistrement - Recording time - Aufnahmezeit :

Micro SD	8G	16G	32G	64G	128G
MODE					
SINGLE (640x480x1)	14h	28h	55h	110h	220h
QUAD (320x240x4)	11h	22h	43h	86h	172h
SPLIT (400x480x2)	13h	25h	50h	101h	201h



Les appareils 2.4 GHz tels que les téléphones cellulaires, les systèmes Bluetooth et Wi-Fi peuvent causer des interférences passagères.
 2.4 GHz devices such as mobile phones, Bluetooth and Wi-Fi may cause some temporary interferences.
 Bei gleichzeitigem Betrieb von Geräten, die im Frequenzbereich von 2,4 GHz arbeiten, wie z.B. Mobiltelefone, Bluetooth und WLAN Übertragungen, können gelegentlich Störinterferenzen auftreten.

Pièces détachées - Spare part - Ersatzteile



D14236 12/24V

IP69
∠120°



D14216 12/24V

REC

Ecran 7" - 7" screen - 7" Farbbildschirm
Fractionnable - Multi display - Teilbar



D14063



D14326



D14347 10/32V 

Batterie mobile - 10-12h autonomie
Mobile battery - 10-12h autonomy
Mobilbatterie - 10-12h autonomie



Exemple de montage - Assembly suggestion - Montagebeispiel
Kit D14328 + D14236 x 3

ORIGINAL QUALITY PARTS

CAM

Full HD
1080p

Kit filaire HD - HD Wired rear view systems - Verdrahtet-Satz kit HD



∠ 130°



20 m

NEW

D14677

12/24V

12/24V - Qualité d'image HD 1080P - Ecran couleur 7 pouces tactile - Raccordement jusqu'à 4 caméras - Design épuré



12/24V - 1080P HD image quality - 7 inch colour touch screen - Connecting up to 4 cameras - Sleek design

12/24V - 1080P HD-Bildqualität - 7" Berührungsempfindlicher Farbbildschirm - bis zu 4 Kameras anschließbar - Glatt Design



∠ 120°



20 m

NEW

D14680

12/24V

12/24V - Qualité d'image HD 1080P - Ecran couleur 10 pouces tactile - Raccordement jusqu'à 4 caméras - Design épuré



12/24V - 1080P HD image quality - 10 inch colour touch screen - Connecting up to 4 cameras - Sleek design

12/24V - 1080P HD-Bildqualität - 10" Berührungsempfindlicher Farbbildschirm - bis zu 4 Kameras anschließbar - Glatt Design



Exemple de montage - Assembly suggestion - Montagebeispiel
Kit D14677 + D13621 + D13685

Composez votre kit sur-mesure

Build your own custom kit

Stellen Sie sich Ihr Kit maßgeschneidert zusammen

Full HD
1080p

1. Ecran - Monitor - Farbbildschirm



NEW D14678 12/24V

Ecran mono HD 7" - 7" mono HD screen - 7" Mono HD-Farbbildschirm



NEW D14681 12/24V

Ecran mono HD 10" - 10" mono HD screen - 10" Mono HD-Farbbildschirm



NEW D14683 12/24V

Ecran quad HD 7" fractionnable - 7" quad HD screen Multi display - 7" Quad HD-Farbbildschirm Teilbar



NEW D14684 12/24V

Ecran quad HD 10" fractionnable - 10" quad HD screen Multi display - 10" Quad HD-Farbbildschirm Teilbar

2. Caméra - Camera - Kamera



NEW D14679 12/24V

Aluminium HD 1080P



NEW D14682 12/24V

Inox Stainless steel HD 1080P

3. Câblage - Wiring - Verkabelung



NEW D14685 HD kit



D13621 10 m

D13622 20 m

Exemples de montage - Assembly suggestion - Montagebeispiel

2 x D14682 2 x D14679 2 x D13621 (10 m) D14684



CAM

Kit filaire - Wired rear view systems - Verdrahtet-Satz kit

ENVIRONNEMENT SEVERE
HARSH ENVIRONMENT
EXTREME UMWELTBEDINGUNGEN



∠120°



20 m



A10091

12/24V



12/24V - Ecran couleur 7 pouces - Raccordement jusqu'à 3 caméras - Caméra LED en aluminium micro intégré - vision de nuit - Utilisation entre -40°C et +70°C

12/24V - 7 inch colour screen - Connecting up to 3 cameras - LED aluminium camera with micro integrated - night vision - Use between -40°C and +70°C

12/24V - 7" Farbbildschirm - bis zu 3 Kameras anschließbar - LED - Nachtsichtkamera aus Aluminium mit integriertem Mikrofon - Betriebstemperatur -40°C bis +70°C



∠120°



20 m



D13494

12/24V



12/24V - Ecran couleur 5 pouces - Raccordement jusqu'à 3 caméras - Caméra LED micro intégré - vision de nuit - Utilisation entre -20°C et +70°C

12/24V - 5 inch colour screen - Connecting up to 3 cameras - LED camera with micro integrated - night vision - Use between -20°C and +70°C

12/24V - 5" Farbbildschirm - bis zu 3 Kameras anschließbar - LED - Nachtsichtkamera mit integriertem Mikrofon - Betriebstemperatur -20°C bis +70°C



Exemple de montage - Assembly suggestion - Montagebeispiel
Kit D13494 + D13621 + D13620

Composez votre kit sur-mesure

Build your own custom kit

Stellen Sie sich Ihr Kit maßgeschneidert zusammen

1. Ecran - Monitor - Farbbildschirm



D13497 12/24V

Ecran 5" - 5" screen - 5" Farbbildschirm



D13887 12/24V

Ecran 7" - 7" screen - 7" Farbbildschirm

2. Caméra - Camera - Kamera



D13881 12/24V

Aluminium



D13617 12/24V



D14148 12/24V



D14327 12V

Motorisée + chauffante
Motorized + auto heater
Motorisierte + Heizung

3. Câblage - Wiring - Verkabelung



D13620



D13621 10 m

D13622 20 m

Exemples de montage - Assembly suggestion - Montagebeispiel



ORIGINAL QUALITY PARTS

CA

Plastique - Plastic housing - Kunststoffgehäuse

Ø 61 mm

D14592	
D14591	
D14593	

Ø 85 mm

D14589	
D14588	
D14590	

57 mm x 39 mm

D14595	
D14594	
D14596	

90 mm x 39 mm

624036	
624016	
624026	

adhésif - adhesive - Selbstklebend

105 mm x 45 mm

240366	
240346	
240356	

adhésif - adhesive - Selbstklebend

105 mm x 45 mm - M4

241366	
241346	
241356	

TRI

Affectations constructeurs
OE applications
Fahrzeugverwendung

RENAULT TRUCKS p.47
SCANIA p.76
VOLVO TRUCKS p.80

159 mm x 159 mm x 159 mm

D14587

D10596
(56.30.000.VLG)

E R69

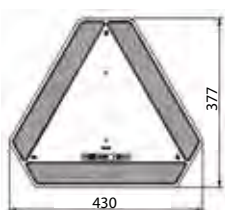

D14532

D14533

D14534

Véhicules lents - Slow vehicles - Langsame Fahrzeuge

Camions / Cars et bus - Trucks / Coaches - LKW / Busse

1 x (130 x 1130)



D14710

Alu 1 mm

2 x (130 x 565)



D14706

Adhésif *

D14707

Alu 1 mm

D14535

Plastique

* adhésif - adhesive - Selbstklebend

4 x (130 x 282)



D14711

Alu 1 mm

Remorques - Trailers - Anhänger

1 x (195 x 1130)



D14712

Alu 1 mm

2 x (195 x 565)



D14708

Adhésif *

D14709

Alu 1 mm

D14536

Plastique

4 x (195 x 283)



D14713

Alu 1 mm

R104

E13 0001
0002

E1 003994

Surface rigide - Rigid support - Auf Festaufbauten

50 m x 50,8 mm



PREMIUM

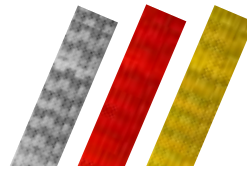

D12713	
D12715	
D12714	

50 m x 50 mm



VALUE

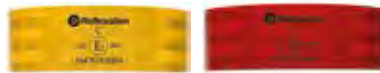

NEW

D14785	
D14787	
D14786	

Surface souple - Curtain support - Für Plane

50 m x 50,8 mm



PREMIUM



D13206	
D13205	
D13207	

Carrés pré-espacés - segmented squares - vorgeschchnittene Quadrate

BA

2 x 9 m x 141 mm
TPESC-A 06018



D14714	Cl. A : ->80m
D14716	Cl. B : >500m

2 x 45 m x 141 mm
TPESC-B 14038



D14715	Cl. A : ->80m
---------------	----------------

Classe 1 : ville et route nationale - town and trunk roads - Stadt und Landstrassen
Classe 2 : autoroutes et voies rapides - highways - Autobahnen und Schnellstrassen

2250



LED

10-30V

IP69

E R10

filis nus - naked cable extremity - Kabellitze



> 4 m <
timer 5 min

500 Lumen

D14569

(22.50.LP4.VLG)

4 LEDS - PIR

Avec détecteur de mouvement et chaleur (capteur PIR) - with motion and heat detector (PIR sensor) - Mit Bewegungs- und Wärmemelder (PIR sensor)



> 4 m <
timer 5 min

500 Lumen

MASTER

D14598

(22.50.LP4.MSV)

4 LEDS - PIR

Avec détecteur de mouvement et chaleur (capteur PIR) - with motion and heat detector (PIR sensor) - Mit Bewegungs- und Wärmemelder (PIR sensor)



500 Lumen

D14567

(22.50.L04.VLG)

4 LEDS

Sans détecteur de mouvement et chaleur (capteur PIR) - without motion and heat detector (PIR sensor) - ohne Bewegungs- und Wärmemelder (PIR sensor)



750 Lumen

D14568

(22.50.L06.VLG)

6 LEDS

Sans détecteur de mouvement et chaleur (capteur PIR) - without motion and heat detector (PIR sensor) - ohne Bewegungs- und Wärmemelder (PIR sensor)



Exemple de montage Maître (PIR) + Esclaves - Assembly suggestion Master (PIR) + Slaves - Montagebeispiel Meister (PIR) + Sklave

RCL 1200

LED



9/30V



1200 Lumen



10R

fil nus - naked cable extre-
mity - Kabellitze



NEW

300010

6 LEDS

FE02

ADR



E2 7102



Faisceau p.282
Harness p.282
Anschlusskabel siehe S. p.282

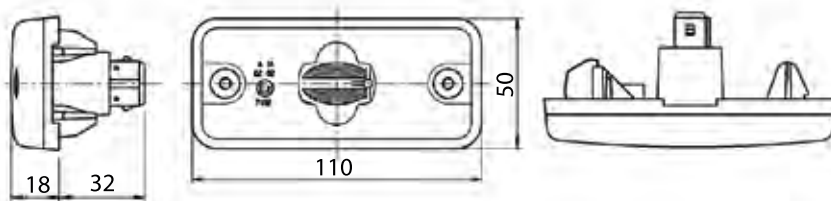

102200

W5W



clippé - clipped - clip-befestigung



001726

5054

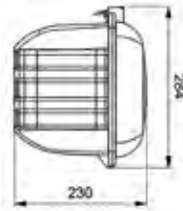
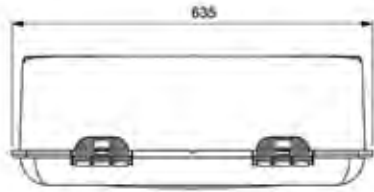

Max 6 kg

D14539

(50.52.925.TVC)

Avec sangle CLIP réglable - with adjustable CLIP strap - mit verstellbaren Riemen CLIP



Max 6 kg

D14538

(50.52.925.TV2)

Avec sangle nylon - with nylon strap - mit nylon Riemen

5051

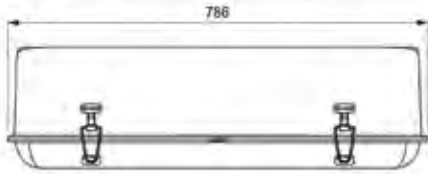

Max 9 kg

D14537

(50.51.020.VLG)

Avec sangle plastique - with plastic strap - mit Kunststoff Riemen

Kits complets LED - LED Complete kits - LED Gesamt-kit



LED

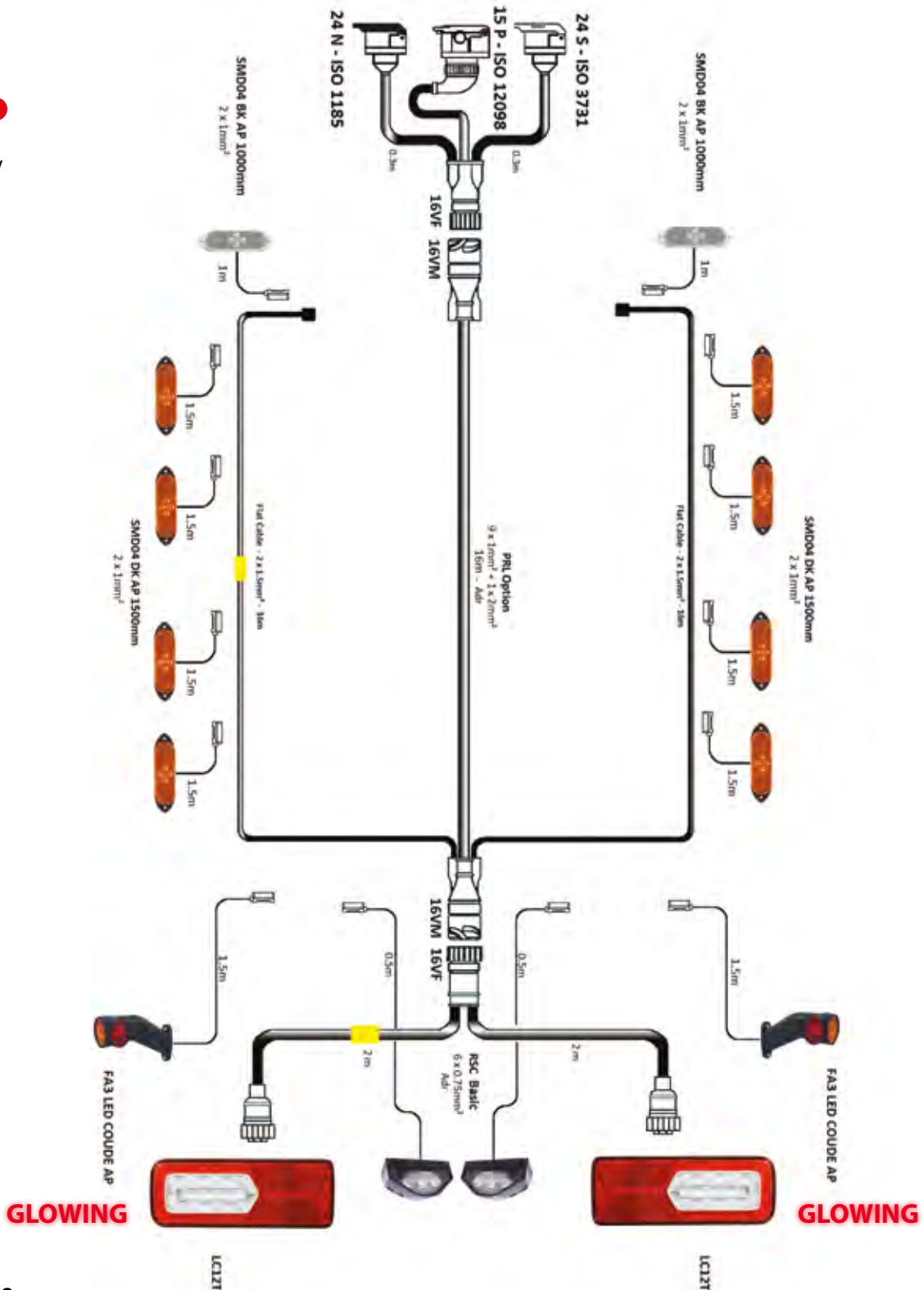

A13888

Kit complet 100% LED : 2 feux arrière LC12TLED, 2 feux sur antennes DX led câbles AP 500mm, 2 Eclairers de plaque EPP96 LED câble ADR AP 400 mm, 8 feux de position latéraux LED SMD04 câble AP 1500 mm, 2 feux de position avant LED SMD04 câble AP 1000 mm.

Câblage système RSC de 16 m avec câbles plats latéraux de 16 m, câble adaptateur arrière de 2 m, adaptateur avant 3 prises.

Complete kit 100% LED: 2 rear lamps LC12TLED, 2 LED end outline marker lamps DX click-in cable 500 mm, 2 license plate lamps EPP96 LED ADR click-in cable 400 mm, 8 LED side marker lamps SMD04 click-in cable 1500 mm, 2 LED front marker lamp SMD04 click-in cable 1000 mm.

RSC system wiring of 16 m with 16 m side flat cables, 2 m rear adapter, front adapters 3 plugs.

Komplettkit 100% LED: 2 Rückleuchten LC12TLED, 2 Spurhalteleuchten DX LED mit 500mm Kabel und Click-in Anschluss, 2 LED Kennzeichenleuchten mit 400mm Kabel und Click-in Anschluss, 8 LED Seitenmarkierungsleuchten SMD04, 1500mm Kabel und Click-in Anschluss, 2 vordere LED Positionsleuchten SMD04 mit 1000mm Kabel und Click-in Anschluss.

16m RSC Hauptkabel und 2 seitliche 16m lange Flachbandkabel, hinteres 2m langes Verteilerkabel, vorderes Anschlusskabel mit 3 Steckdosen.

ORIGINAL QUALITY PARTS

Kits complets LED - LED Complete kits - LED Gesamt-kit

ADR



FEUX DE POSITION LATÉRAUX LED CLIGNOTANTS gestion selon supplément 6 - R48
 LED SIDE MARKER FLASHING LAMPS management supp 6 - R48
 LED SEITLICHEN BLINKLEUCHTENT Ansteuerung gemäß der Erweiterung 6 - R48

LED

24V

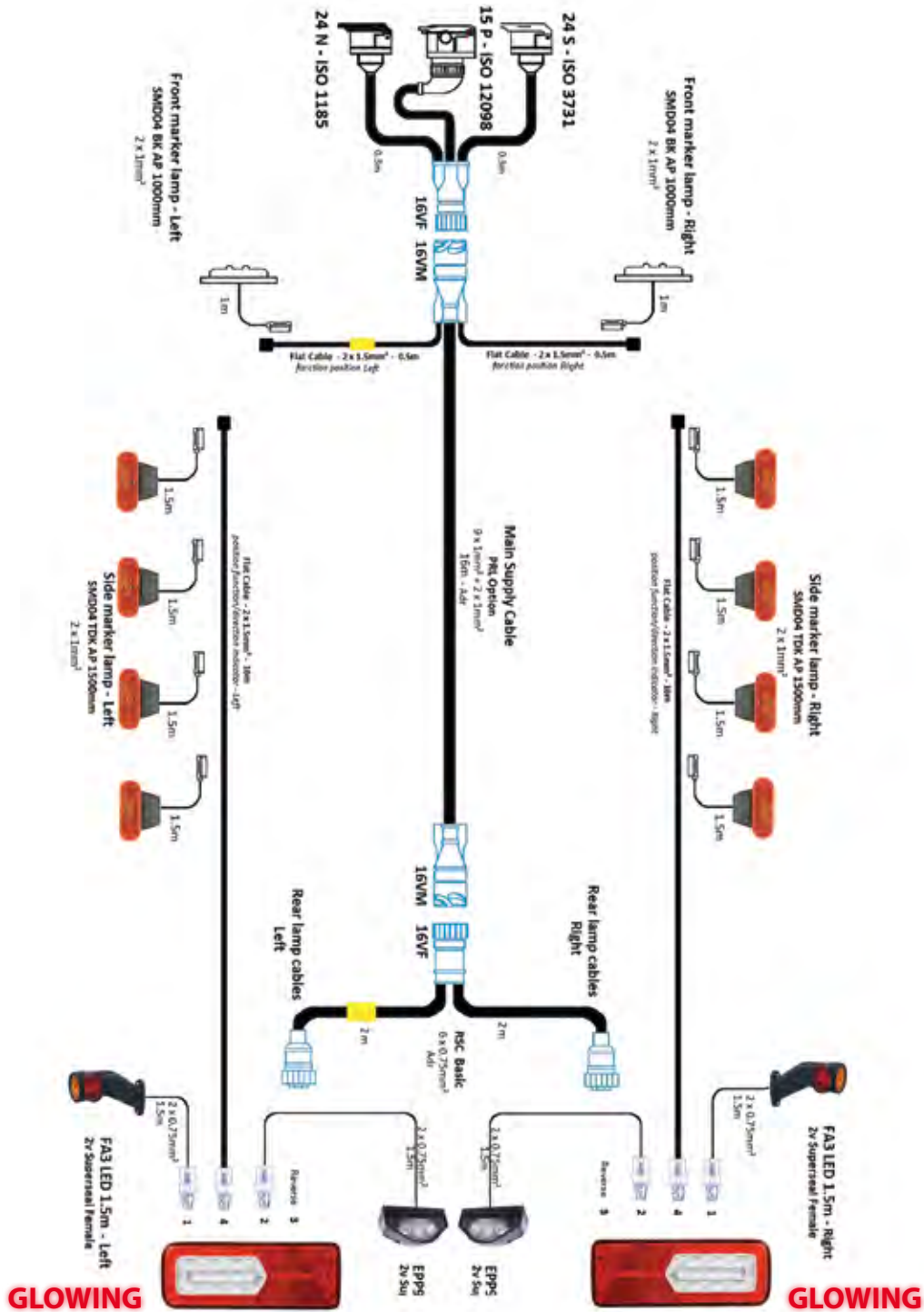

A14366

Kit complet 100% LED : 2 feux arrière LC12TLED, 2 feux sur antennes DX led câbles SS 1,5 m, 2 Eclairers de plaque EPP96 LED câble ADR SS 1,5 m, 8 feux de position latéraux clignotants LED SMD04 câble AP 1500 mm, 2 feux de position avant LED SMD04 câble AP 1000 mm.

Câblage système RSC de 16 m avec câbles plats latéraux de 16 m connectique SS, câble adaptateur arrière de 2 m, adaptateur avant 3 prises.

Complete kit 100% LED: 2 rear lamps LC12TLED, 2 LED end outline marker lamps DX cable SS 1,5 m, 2 license plate lamps EPP96 LED ADR cable SS 1,5 m, 8 LED flashing side marker lamps SMD04 click-in cable 1500 mm, 2 LED front marker lamp SMD04 click-in cable 1000 mm.

RSC system wiring of 16 m with 16 m side flat cables SS connector, 2 m rear adapter, front adapters 3 plugs.

Komplettkit 100% LED: 2 Rückleuchten LC12TLED, 2 Spurhalteleuchten DX LED mit 1,5 m Kabel und SS Anschluss, 2 LED Kennzeichenleuchten mit 1,5 m Kabel und SS Anschluss, 8 LED Seitlichen Blinkleuchtent SMD04, 1500mm Kabel und Click-in Anschluss, 2 vordere LED Positionsluchten SMD04 mit 1000mm Kabel und Click-in Anschluss.

16m RSC Hauptkabel und 2 seitliche 16m lange Flachbandkabel mit SS Anschluss, hinteres 2m langes Verteilerkabel, vorderes Anschlusskabel mit 3 Steckdosen.

Kits complets - Complete kits - Gesamt-kit

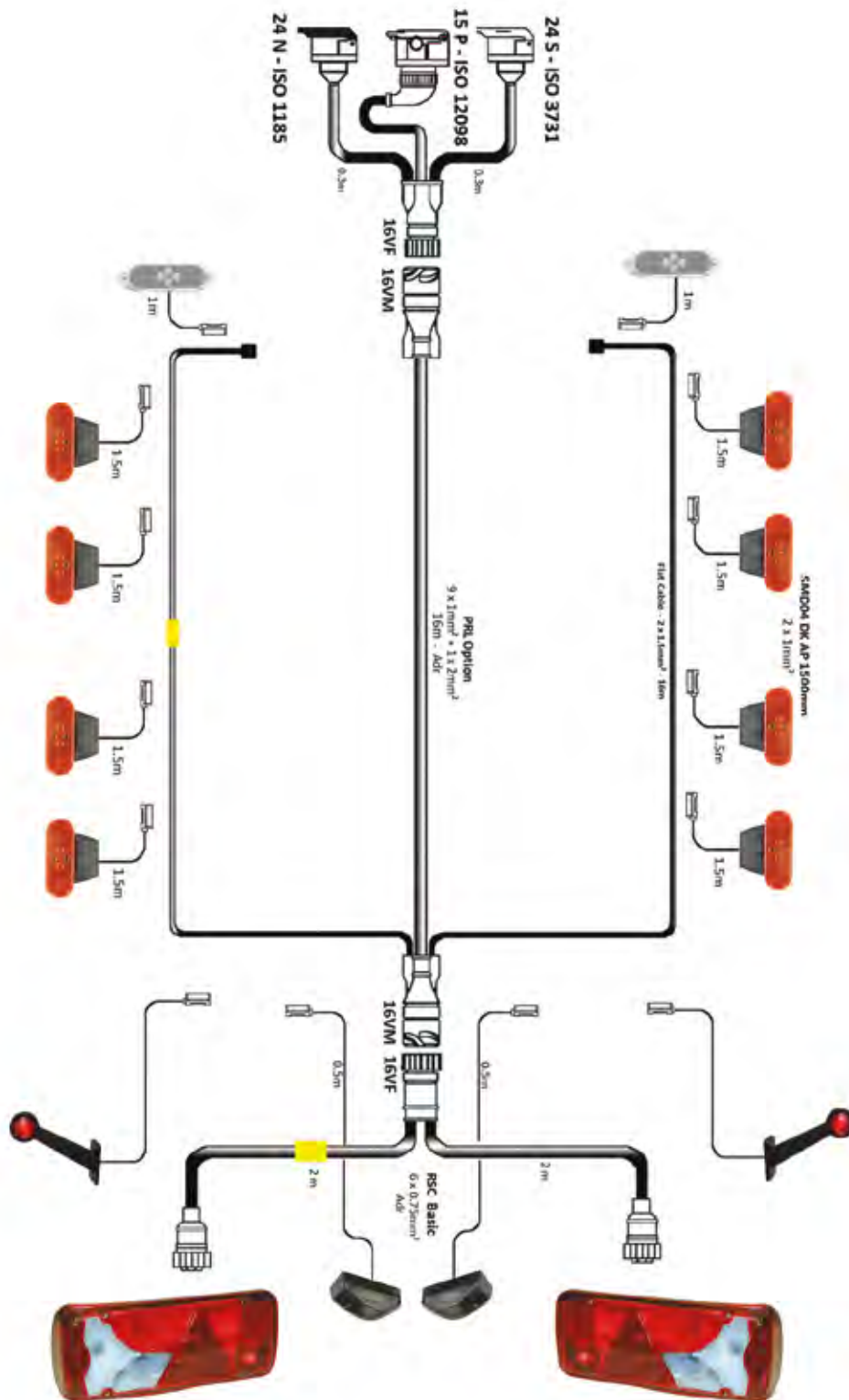

A11212

Kit complet : 2 feux arrière LC8T, 2 feux sur antennes DX câbles AP 600mm, 2 Eclairseurs de plaque EPP96 câble ADR AP 410 mm, 8 feux de position latéraux LED SMD04 bride coudée câble AP 1500 mm, 2 feux de position avant LED SMD04 câble AP 1000 mm.

Câblage système RSC de 16 m avec câbles plats latéraux de 16 m, câble adaptateur arrière de 2 m, adaptateur avant 3 prises

Complete kit : 2 rear lamps LC8T, 2 end outline marker lamps DX click-in cable 600 mm, 2 license plate lamps EPP96 ADR click-in cable 410 mm, 8 LED side marker lamps SMD04 90° bracket click-in cable 1500 mm, 2 LED front marker lamp SMD04 click-in cable 1000 mm.

RSC system wiring of 16 m with 16 m side flat cables, 2 m rear adapter, front adapters 3 plugs

Komplettkit : 2 Rückleuchten LC8T, 2 Spurhalteleuchten DX mit 600mm Kabel und Click-in Anschluss, 2 Kennzeichenleuchten mit 410mm Kabel und Click-in Anschluss, 8 LED Seitenmarkierungsleuchten SMD04 mit 90° Montagewinkel, 1500mm Kabel und Click-in Anschluss, 2 vordere LED Positionsleuchten SMD04 mit 1000mm Kabel und Click-in Anschluss.

16m RSC Hauptkabel und 2 seitliche 16m lange Flachbandkabel, hinteres 2m langes Verteilerkabel, vorderes Anschlusskabel mit 3 Steckdosen.

Adaptateurs avant - Front adapters - Anschlusskabel



24N 24S / 15P

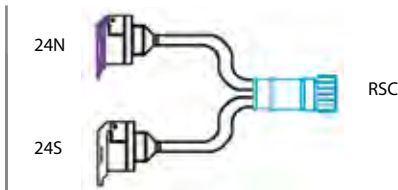

D10504 1000 mm **16V**

D13257 1500 mm **13V**

Faisceau prises 24N / 24S
Cable with plugs 24N / 24S
Anschlusskabel mit Steckdosen 24N / 24S

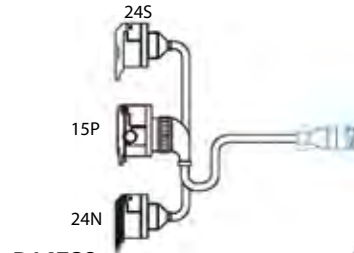

D14780 500 mm **16V**

D13256 300 mm **13V**

Faisceau prises 15P / 24N / 24S
Cable with plugs 15P / 24N / 24S
Anschlusskabel mit Steckdosen 15P / 24N / 24S

NEW

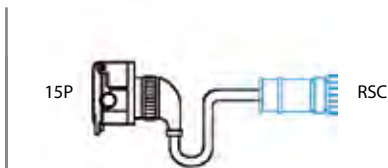

D13254 1000 mm **16V**

D13255 600 mm **13V**

Faisceau prises 15P
Cable with plugs 15P
Anschlusskabel mit Steckdosen 15P

Comment différencier rapidement les connecteurs RSC ?
How to differentiate quickly the RSC connectors?
Wie unterscheiden sich die verschiedenen RSC-Stecker ?

Un connecteur RSC 16 voies présente 4 pins centraux alors qu'un connecteur RSC 15 voies en présente 3 (voir schéma ci-contre).

A 16 pins RSC connector has 4 central pins while a 15 pins connector has 3 (see opposite draw).

Ein 16-poliger RSC-Stecker hat 4 zentrale Kontaktstifte, ein 15-poliger RSC-Stecker nur 3 (siehe nebenstehende Skizze).



Câble d'alimentation principale - Main supply cable - Hauptkabel



D10505 16 m **16V**

D13263 15 m **13V**

Prolongateur RSC simple
Single RSC Main supply cable
Haupt-Verlängerungskabel für RSC

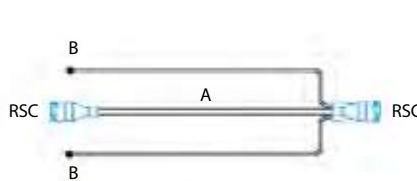

D10510 A: 10 m / B: 10 m **16V**

D10508 A: 16 m / B: 16 m **16V**

D13260 A: 15 m / B: 0,27 m* **13V**

Prolongateur avec câbles plats
Main supply cable with flat cables
Haupt-Verlängerungskabel mit eingegossenem Flachkabel
* avec autoporforants / with click-in / mit click-in



Ø 46

D13249 **16V**

Connecteur RSC femelle presse étoupe + contacts
Female RSC connector with o'ring + contacts
Weiblicher RSC Stecker mit Kabelverschraubung + Kontakt



Ø 37

D13250 **16V**

Connecteur RSC mâle presse étoupe + contacts
Male RSC connector with o'ring + contacts
Männlicher RSC Stecker mit Kabelverschraubung + Kontakt

FCA RSC

Adaptateurs arrière - Rear adapters - Anschlusskabel

ADR

Exemple de montage p. 266
Assembly suggestion p. 266
Montagebeispiel siehe S. 266

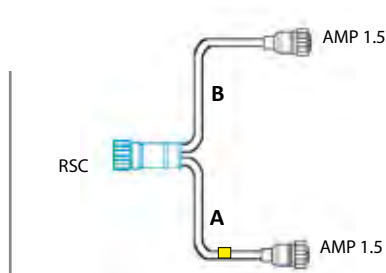

D10513 A: 2 m / B: 2 m 16V

Faisceau pour feux arrière avec surmoulages droits
Rear lamp cable with straight overmoulding
Leitungssatz für Heckleuchten mit geradem Anschlussstecker
■ = gauche - left - links

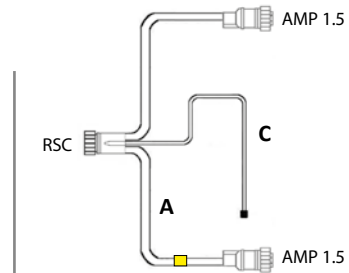

D13262 A: 2,5 m / B: 1,5 m / C: 1,2 m 13V

Faisceau pour feux arrière avec câbles plats et surmoulages droits
Rear lamp cable with flat cables and straight overmoulding
Leitungssatz für Heckleuchten mit geradem Anschlussstecker und Flachkabel für
■ = gauche - left - links

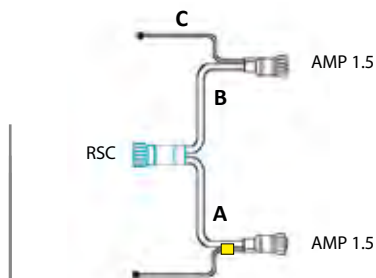

D10514 A/B: 2 m / C: 0,5 m 16V

D10515 A: 1,5 m / B: 2,5 m / C: 16 m 16V

R12499 A: 2,5 m / B: 1,5 m / C: 0,5 m 13V

Faisceau pour feux arrière avec câbles plats et surmoulages droits
Rear lamp cable with flat cables and straight overmoulding
Leitungssatz für Heckleuchten mit Flachkabel und geradem Anschlussstecker
■ = gauche - left - links

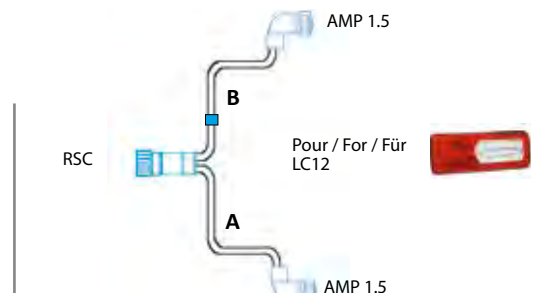

R14407 A: 2 m / B: 2 m 16V

Faisceau pour feux arrière LC12T avec surmoulages coudés
LC12T Rear lamp cable with 90° overmoulding
Leitungssatz für LC12T Heckleuchten mit 90° gewinkelter Stecker
■ = droit - left - links

LED

24V

Boîtier de compatibilité LED Vignal Vignal LED compatibility gear - Vignal-LED-Vorschaltgerät



Fonctions testées : position droit, position gauche, stop
Funzioni testate: posizione destra, posizione sinistra, stop
Funciones probadas : posición derecha, posición izquierda, stop

D13237 fils nus - naked cable extremity - kabellitze

D13502 pour module de jonction - for junction box - für Verteilerbox

D13234 RSC Vignal 16 voies - poles - pöilige stecker

D13235 RSC Vignal 15 voies - poles - pöilige stecker

Système MDJ - Box system - Verteilerdose

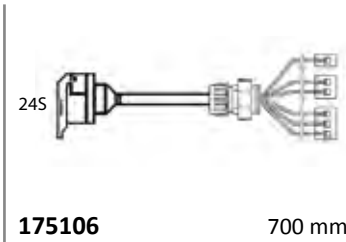
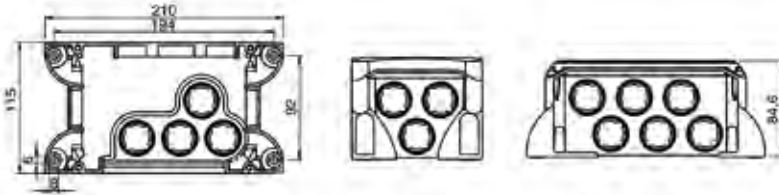

Faisceau prises 24S
 Cable with plugs 24S
 Anschlusskabel mit Steckdosen 24S

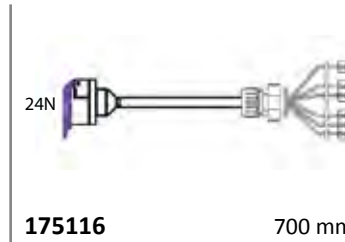

Faisceau prises 24N
 Cable with plugs 24N
 Anschlusskabel mit Steckdosen 24N

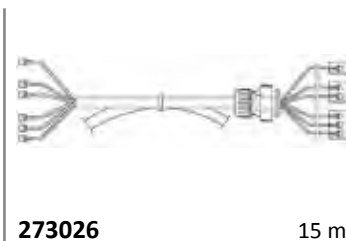

Prolongateur pour MDJ 175020
 Main supply cable for 175020
 Haupt-Verlängerungskabel für 175020

FCA

ADR



AMP 1.5

Pour feux arrière type LC5, LC6, LC7, LC8, LC9 p.152

For rear lamps LC5, LC6, LC7, LC8, LC9 p.152

Für Heckleuchten vom Typ LC5, LC6, LC7, LC8, LC9 p.152

Exemple de montage p. 266
Assembly suggestion p. 266
Montagebeispiel siehe S. 266



**Câbles feux arrière - Rear lamp cables
Anschlusskabel Heckleuchten**

AMP 1.5



D11626 2500 mm

D11627 4300 mm

Pour module de jonction 175020
For junction box 175020
Für Verteilerdose 175020

AMP 1.5

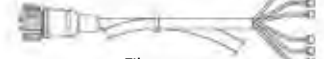

Fils nus
Naked cable extremity
Kabellitze

D11628 2500 mm

AMP 1.5



R13195 2500 mm

AMP 1.5

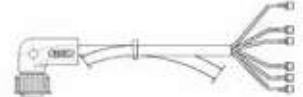

Fils nus
Naked cable extremity
Kabellitze

280049 4000 mm

Rallonges - Extension leads - Verlängerungsschnur

AMP 1.5



AMP 1.5

D12449 1000 mm

D12450 2000 mm



Fonction position
Position function
Versorgung Schlussleuchte

R12575 A: 3 m / B: 3 m

R12576* A: 0,5 m / B: 3 m

* Pour / For / Für LC9 p. 173

**Doubleur de feux - Double rear lamp cable -
Kabel für zwei Rückleuchten**

AMP 1.5

Mâle - Male - Männlich

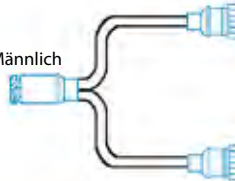

AMP 1.5

Femelle - Female - Weiblich

AMP 1.5

Femelle - Female - Weiblich

D11689 500 mm

Capot de protection - Protective cover - Schutzkappe

175 mm x 68 mm x 52 mm



D14721

Capot de protection pour connectique coudée feu arrière
Protective cover for rear lamp 90° connector
Schutzkappe für Heckleuchte mit gewinkltem Stecker

195 mm x 70 mm x 113 mm



D13725

Capot de protection pour connectique droite feu arrière
Protective cover for rear lamp straight connector
Schutzkappe für Heckleuchte mit geradem Stecker

**Kits de réparation pour feux arrière - Rear lamps repair kits -
Reparatursatz für Heckleuchten**

KIT



D11868

7V

Connecteur AMP 1.5 simple
Single AMP 1.5 connector
Anschlussstecker AMP 1.5



D11865

500 mm

Connecteur AMP 1.5 avec câble plat
AMP 1.5 connector with flat cable
Anschlussstecker AMP 1.5 mit Flachkabel



FCA

ADR



AMP JPT

Pour éclairage de plaque EPP98 p.191 et feux de position SMD98, FE98 et FPL93 p.199

For number plate lamp EPP98 p.191 and position lamp SMD98, FE98 and FPL93 p.199

Für Kennzeichenleuchte EPP98 S.191 und Markierungsleuchten SMD98, FE98 und FPL93 S.199



**Câbles feux latéraux - Side marker lamp cables
Kabel für Positionsleuchten**

Femelle
Female
Weiblich

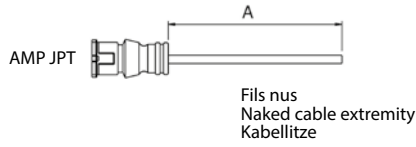

280009	A : 2 m
280019	A : 4 m
280029	A : 6 m

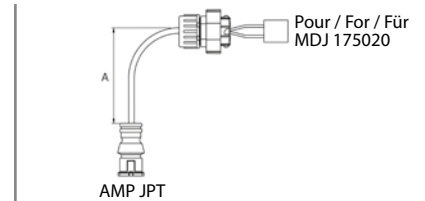

280039	A : 4 m
---------------	---------

Mâle
Male
Männlich

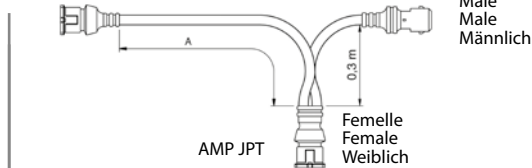

280059	A : 3,5 m
280069	A : 5,5 m

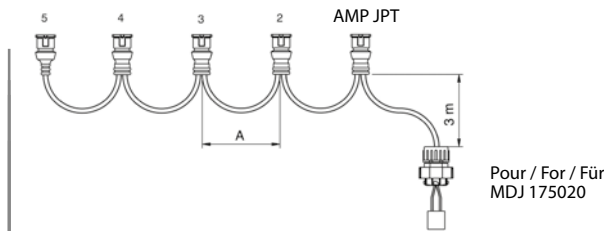

3 x JPT	280089	A : 3,5 m	280129	A : 5,5 m
4 x JPT	280099	A : 3,5 m	280139	A : 5,5 m
5 x JPT	280109	A : 3,5 m	280149	A : 5,5 m

KIT

**Kits de réparation pour feux latéraux - Side marker lamps repair kits
Reparatursatz für Positionsleuchten**



001796 500 mm

001806 1500 mm



001786 500 mm



D13876 2V

Connecteur JPT 2 voies
2 poles JPT connector
Anschlussstecker 2 polig JPT

AP Autoperforant pour câble plat
Click-in for flat cable
Click-in Anschluss für Flachkabel

FCA

ADR



SUPERSEAL

Câbles feux latéraux - Side marker lamp cables
Kabel für Positionsleuchten

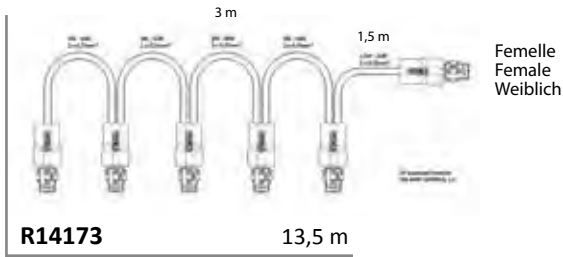

Pour éclairage de plaque EP-P96LED p.190 et feux de position SMD98, DX p.212

For number plate lamp EPP96LED p.190 and position lamp SMD98, DX p.212

Für Kennzeichenleuchte EPP96LED S.190 und Markierungsleuchten SMD98, DX S.212

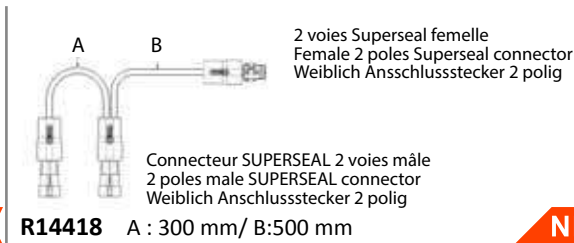

NEW

NEW

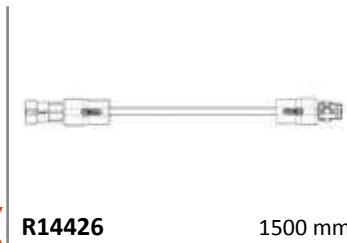

Rallonge SUPERSEAL 2 voies
2 poles SUPERSEAL extension lead
Verlängerungsschnur Anschlussstecker 2 polig



KIT

Kits de réparation pour feux latéraux - Side marker lamps repair kits
Reparatursatz für Positionsleuchten



Connecteur SUPERSEAL 2 voies femelle
2 poles female SUPERSEAL connector
Weiblich Anschlussstecker 2 polig



Connecteur SUPERSEAL 2 voies mâle
2 poles male SUPERSEAL connector
Männlich Anschlussstecker 2 polig

Pour / For / Für
SMD98, FPL93, LC12, ICDL10



CP

ADR

Câble plat
Flat cable
Flachkabel

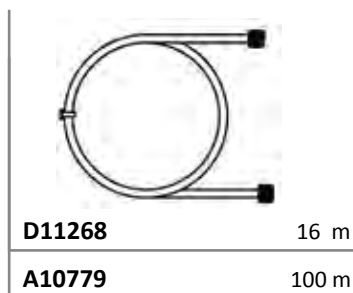

D11268 16 m

A10779 100 m

Câble plat - Flat cable - Flachkabel

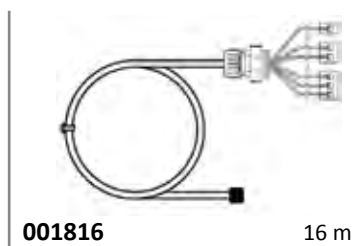

001816 16 m

Pour / For / Für
MDJ 175020

Câble plat pour module de jonction 175020 p. 271
Flat cable for junction box 175020 p. 271
Flachkabel für Verteilerdose 175020 p. 271

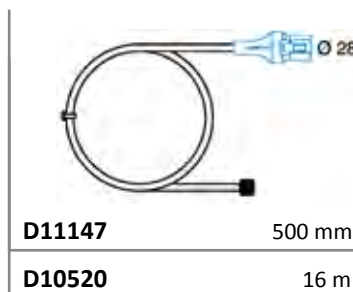

D11147 500 mm

D10520 16 m

Pour / For / Für
LC8T



Câble plat optionnel avec connecteur 2 voies
pour repiquage sur feu arrière LC8

Optional flat cable with 2- pin connector to
plug-in LC8 rear lamp

Flachkabel mit 2-polig Anschlussstecker zum
direkten Anschluss an die Heckleuchte LC8

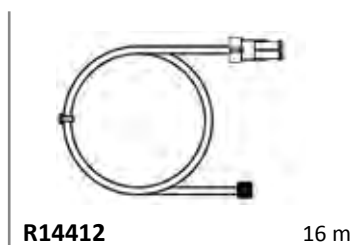

R14412 16 m

Pour / For / Für
LC12T



Câble plat optionnel avec connecteur 2 voies
SUPERSEAL pour repiquage sur feu arrière LC12T

Optional flat cable with SUPERSEAL 2- pin
connector to plug-in LC12T rear lamp

Flachkabel mit SUPERSEAL 2-polig Anschluss-
stecker zum direkten Anschluss an die
Heckleuchte LC12T

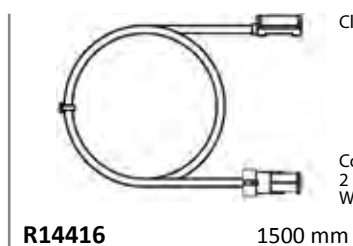

R14416 1500 mm

Click-in

Connecteur SUPERSEAL 2 voies femelle
2 poles female SUPERSEAL connector
Weiblich Anschlussstecker 2 polig

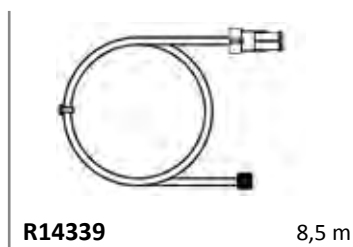

R14339 8,5 m

4V DT

Pour / For / Für
CTL15

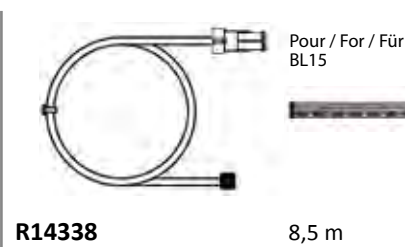

R14338 8,5 m

4V DT

Pour / For / Für
BL15





D10517	500 mm
D10518	1500 mm
D10519	3500 mm



D10132	200 mm
---------------	--------



151236

Verrou pour click-in à usage unique
 Clamp for click-in, single use
 Einmal click-in Riegel



001826

Obtuteur seal-in
 Seal-in obturator
 Verschlusshülse seal-in



9115118

Pince pour click-in
 Pliers for click-in
 Montagezange für click-in Befestigung



4330012

Bouchon pour câble plat
 Cap for flat cable
 Abschlussstopfen für Flachkabel



D13251	1 Kg
---------------	------

Graisse anti-corrosion
 Anti-corrosion grease
 Korrosionsschutzfett

7P

24N (ISO 1185)
24S (ISO 3731)

Métallique - Metal - Metall



Plastique - Plastic - Kunststoff



Métallique - Metal - Metall



24N
D14313 LMax 3,5 m
611140 L : 3 m, LMax 4,5 m



24S
D14314 LMax 3,5 m
611150 L : 3 m, LMax 4,5 m

Longueur de travail : L
 Working length : L
 Arbeitslänge : L

Longueur d'extension maximale : LMax
 Maximum extension length : LMax
 Maximale Ausziehlänge : LMax

Plastique - Plastic - Kunststoff



24N
D14312 LMax 3,5 m
611070 L : 3 m, LMax 4,5 m
D14574 L : 3 m, LMax 4,5 m



24S
D14316 LMax 3,5 m
611080 L : 3 m, LMax 4,5 m
D14575 L : 3 m, LMax 4,5 m

EURO6

EURO6

6 x 1,0 mm² + 1 x 1,5 mm²



611110 24N/24S

24N

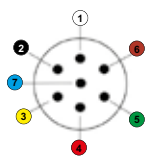

- ① - Masse
- ② - Feu de position G
- ③ - Clignotant G
- ④ - Feu Stop
- ⑤ - Clignotant D
- ⑥ - Feu de position D,
- ⑦ - Commande de frein

- Common return
- L rear position lamp
- L flasher lamp
- Stop lamp
- R flasher lamp
- R rear position lamp,
- Breaking control

- Masse
- Linke Schlussleuchte
- Fahrtrichtungsanzeiger links
- Bremsleuchte
- Fahrtrichtungsanzeiger rechts
- Rechte Schlussleuchte
- Steuerung Anhängerbremse

24S

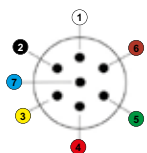

- ① - Masse
- ② - Sans affectation
- ③ - Feu de recul
- ④ - Alimentation en puissance
- ⑤ - Sans affectation
- ⑥ - Sans affectation
- ⑦ - Feu AR de brouillard

- Common return
- Without affectation
- Reverse lamp
- Power supply
- Without affectation
- Without affectation
- Fog lamp

- Masse
- Nicht belegt
- Rückfahrleuchte
- Stromversorgung (Dauerplus)
- Nicht belegt
- Nicht belegt
- Nebelschlussleuchte

15P

ISO 12098



A10060

A10061



D14315 LMax 3,5 m

D11578 L : 3 m, LMax 4,5 m

D14577 L : 3 m, LMax 4,5 m

EURO6

7P-15P



D11487 L : 3 m, LMax 4,5 m



NEW

D14689 L : 3 m, LMax 4,5 m

D14578 L : 3 m, LMax 4,5 m

EURO6



611410



D13889



A10064

ORIGINAL QUALITY PARTS



611560 ABS/EBS



A10062 ABS/EBS



A10065 ABS/EBS



A10066 ABS/EBS



D14311 LMax 3,5 m ABS 5P



611570 PARC ABS/EBS-15P

D10597 L : 3 m, LMax 4,5 m ABS/EBS 7P

D14576 L : 3 m, LMax 4,5 m ABS/EBS 7P **EURO6**

ABS/EBS



+	- Plus (+) alimentation électrovanne	Plus electrovalve	Plus Magnetventil
+	- Plus (+) connexions électroniques	Plus electronics	Plus Elektronik
-	- Moins (-) connexions électroniques	Minus electronics	Minus Elektronik
-	- Moins (-) alimentation électrovanne	Minus electrovalve	Minus Magnetventil
!	- Connexion lampe témoin	Warning device	Warneinrichtung
!	- Connexion donnée CANH	CANH	Datenleitung CANH
!	- Connexion donnée CANL	CANL	Datenleitung CANL

15 PÔLES



1	- Clignotant gauche	L flasher lamp	Fahrtrichtungsanzeiger links
2	- Clignotant droit	R flasher lamp	Fahrtrichtungsanzeiger rechts
3	- Feu AR de brouillard	Fog lamp	Nebelschlussleuchte
4	- Masse	Common return	Masse
5	- Feu de position gauche	L rear position lamp	Linke Schlussleuchte
6	- Feu de position droit	R rear position lamp	Rechte Schlussleuchte
7	- Feu stop	Stop lamp	Bremsleuchte
8	- Feu de recul	Reverse lamp	Rückfahrleuchte
9	- Alimentation 24V	24V power supply	Stromversorgung +24V
10	- Capteur d'usure des freins	Worn brake indicator	Sensor für Bremsbelagverschleissanzeige
11	- Capteurs de pressions des freins	Brake pressure collector	Anzeige für Federspeicherbremse
12	- Dispositif de levage d'essieu	Adjustable suspension lift	Achsanhebung
13	- Masse pour contacts 14 et 15	Common return	Masse für Datenleitungen
14	- Bus de données	Data line	Datenleitung
15	- Bus de données	Data line	Datenleitung

CONN

AMP 1.5



D11868

7V

Connecteur AMP 1.5 simple
Single AMP 1.5 connector
Anschlussstecker AMP 1.5

Pour / For / Für
LC5, LC7, LC8, LC9, LC12, LC11, LC10



HDSCS



D13878

8V

Connecteur HDSCS simple
Single HDSCS connector
Anschlussstecker HDSCS

Pour / For / Für
LC8, LC11



JPT



D13876

2V

Connecteur JPT 2 voies
2 poles JPT connector
Anschlussstecker 2 polig JPT

Pour / For / Für
EPP98, SMD98,
FPL93, FE98



D13877

3V

Connecteur JPT 3 voies
3 poles JPT connector
Anschlussstecker 3 polig JPT

Pour / For / Für
ICDL94



2V POS



D13879

2V

Connecteur 2 voies position femelle
2 pin female connector
Weiblich Anschlussstecker 2 polig

Pour / For / Für
LC8T, DX



D14214

2V

Connecteur 2 voies position mâle
2 poles male connector
Männlich Anschlussstecker 2 polig

SUPERSEAL



D13880 Superseal 2VF

Connecteur SUPERSEAL 2 voies femelle
2 poles female SUPERSEAL connector
Weiblich Anschlussstecker 2 polig

Pour / For / Für
SMD98, FPL93, LC12, ICDL10



D14208 Superseal 2VM

Connecteur SUPERSEAL 2 voies mâle
2 poles male SUPERSEAL connector
Männlich Anschlussstecker 2 polig



D14362 Superseal 3VF

Connecteur SUPERSEAL 2 voies femelle
2 poles female SUPERSEAL connector
Weiblich Anschlussstecker 2 polig

Pour / For / Für
SMCU



D14331 Superseal 2VM

Connecteur SUPERSEAL 2 voies mâle
2 poles male SUPERSEAL connector
Männlich Anschlussstecker 2 polig

NEW

NEW

DT



D14170 2V

connecteur 2 voies DT
2 poles DT connector
Anschlussstecker 3 polig DT

Pour / For / Für
feux de travail, work lights,
Arbeitscheinwerfer



R12486 1500 mm

câble adaptateur DT 2V-CLICK-IN
adapter cable DT 2V-CLICK-IN
Adapterkabel DT 2V-CLICK-IN



D14169 330 mm

câble adaptateur DT-AMP VOLVO - RT
adapter cable DT-AMP VOLVO - RT
Adapterkabel DT-AMP VOLVO - RT

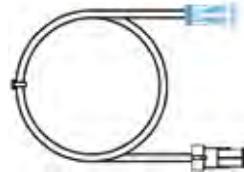

R14413 1500 mm

câble adaptateur DT-SUPERSEAL
adapter cable DT-SUPERSEAL
Adapterkabel DT-SUPERSEAL

CONN

DT



D14436 4V

connecteur 4 voies DT06-4S femelle
4 poles DT06-4S femaleconnector
Weiblich Ansschlussstecker 4 polig DT06-4S

Pour / For / Für
CTL15, BL15



D14434 4V

connecteur 4 voies DT04-4P mâle
4 poles DT04-4P male connector
Männlich Ansschlussstecker 4 polig DT04-4P



D14437 4V mini

connecteur 4 voies DTM06-4S femelle
4 poles DTM06-4S femaleconnector
Weiblich Ansschlussstecker 4 polig DTM06-4S

Pour / For / Für
CTL15, BL15



D14435 4V mini

connecteur 4 voies DTM04-4P mâle
4 poles DTM04-4P male connector
Männlich Ansschlussstecker 4 polig DTM04-4P



D14352 6V

connecteur 6 voies DT
6 poles DT connector
Ansschlussstecker 6 polig DT

Pour / For / Für
3800



Par liste de correspondance - By cross list - nach Hersteller-Nr.

	OES	VIGNAL		OES	VIGNAL
BOBCAT	728786	R12931		0190408700	181000
	7027476	052500		0190552400	181050
	7028787	R12934		190825600	193020
	7164110	152150		5010104837	185050
	7164111	152150		5010217022	185020
	7175124	196010		5010271501	195030
	7318989	D14324		5010312524	195060
	7318990	D14325			
	7322387	161140	IRISBUS	504217797	198650
	7322388	161150		5000461058	181000
	7322389	D14288		5000461059	181050
	7322390	D14508		5001020257	119550
				5001020317	119400
				5001020318	119410
CLAAS	7700027564	196020		5001834505	195030
	7700694211	125200		5001834564	001606
	7700694212	125100		5001834568	001616
DAF	0698603	040500		5001834576	195060
	0867930	196010		5001837993	001626
	1272653	067500		5001847589	001726
	1284211	167640		5010086923	185010
	1284212	167630		5010086924	185030
	1284213	168100		5010104837	185050
	1284214	168390		5010177690	191100
	1304788	168010		5010179915	167150
	1304789	168020		5010197259	191170
	1329718	193020		5010197260	191110
	1401713	152170		5010197261	191140
	1401731	152180		5010197262	191120
	1403887	195010		5010217022	185020
	1451482	052500		5010286898	195000
	1519358	D12953		5010286903	119500
	1608352	001726		5010286904	119510
	1625985	169160		5010306792	193020
	1625986	169170		5010403075	197080
	1626101	119550		5010403076	197070
	1626102	001616		50101972564	191150
	1626319	168100			
	1626320	168390	IVECO	791123	152180
	1653605	193200		1608352	001726
	1660967	168890		41200664	193170
	1660968	169380		41221040	119930
	1814096	109010		41221041	119920
	1815754	109010		42535711	052500
	1846491	117000		42555041	110530
	1846492	117010		42555042	110520
	1875576	155110		42555131	D12337
	1875577	155100		42555132	D12336
	1875578	155120		42566495	052500
	1875579	155140		69500026	D12335
	1875580	155130		69500032	D12334
	1875581	155150		69500044	D12341
	1914690	055020		69500047	D12340
1914691	055030		69500590	D12339	
1973239	001830		69500591	D12338	
2922224	141500		93161844	067500	
			97163920	119550	
FIAT	1305797	193170		99463242	168600
	71749250	193280		99463243	168590
	1356794080	193280		99463244	168610
	1372698080	153280		500308514	193020
	1372699080	153270		500341613	198060
				500356782	D11481
HEULIEZ	2773801	167150		500356783	D11482
	2870801	167150		504097923	193290
	3156201	067000		580224029	160120

Par liste de correspondance - By cross list - nach Hersteller-Nr.

	OES	VIGNAL		OES	VIGNAL
	5001834568	001616		661973	152180
	5801363428	169390		959694	D14380
	5801363430	169400		959695	D14381
	5801363431	169410		52562043	D14380
	5801363432	169420		52562044	D14381
	5801426889	153220			
	5801426894	153210	MANITOWOC	03137250	156860
	5801426912	153200		03137251	156870
	5801426917	153230		03137254	001830
	5801426975	153240		03138527	198660
	5801426977	153250		03320937	198520
	5801426979	153260		03320938	152180
	5801572018	110560		03320939	152170
	5801572024	110550		03329492	198640
	5801631615	198760		03329572	D10493
	5801637182	155480			
	5801637199	155450	MERCEDES	A 000 826 20 56	056540
	5801637201	155460		A 000 826 21 56	056550
	5801637202	155470		A 906 820 04 64	156340
	5801757326	155500		A 906 820 17 64	156350
	5801757328	155490		A 910 206 29 00	212010
	5802000568	160080		A 910 820 64 00	160400
	5802000570	160110		A 910 820 65 00	160410
	5802000573	160100		A 910 826 10 00	060000
	5802000767	160090		A 910 826 11 00	060010
	5802000770	160130		A 910 906 36 00	212010
	5802000772	160120		A 949 540 01 04	196170
	5802055272	155540			
	5802055273	160140	NISSAN	26164-9X402	119550
	5802062689	160150		26244-9X400	001616
	5802240291	160150		26554-9X126	052500
	5802240292	160080		26555-9X125	152180
	5802240293	160110		26555-9X126	152170
	5802240294	160140		26555-9X128	153120
	5802240295	160100			
	5802240296	160090	OPEL	4421265	152180
	5802240297	160130		4421266	152180
	A610067-002	052500		4421269	196010
	R504083205	168480			
MAN	7CE945095	155550	PEUGEOT CITROËN	9815126980	153280
	7CE945096	155560		9815127080	153270
	81.25207-6074	212020		63501FS	153280
	81.25207-6075	212030		6350FS	153270
	8125225-6033	168090	RENAULT TRUCKS	003603705	016600
	8125225-6034	168100		0027567009	116600
	8125225-6464	168090		5000296591	166100
	8125225-6469	166700		5000296591	166000
	8125225-6470	166700		5000296592	167100
	8125225-6523	169170		5000296592	167000
	8125225-6524	169160		5000296592	167001
	8125225-6526	169180		5000296593	066000
	8125225-6528	168490		5000296594	067000
	8125225-6530	169190		5000296718	088010
	8125225-6544	156200		5000461058	181000
	8125225-6545	156210		5000461059	181050
	8125225-6547	156220		5000623050	188310
	8125229-6051	067500		5000623398	125430
	8125229-6059	056500		5000807304	040000
	8125229-6060	056510		5000808095	087040
				5000808166	040500
MANITOU	163782	500930		5000808171	141000
	163783	500940		5000808172	141500
	223767	152180		5000810542	025210
	227330	D14517		5001825075	025200
	564744	052500		5001831194	168220

Par liste de correspondance - By cross list - nach Hersteller-Nr.

	OES	VIGNAL		OES	VIGNAL
RENAULT TRUCKS	5001832999	168260		7425982262	158040
	5001834559	119410		7482252291	115040
	5001834560	119400		7482252506	115000
	5001834561	195010		7482255014	115030
	5001834565	119450		7482266219	113020
	5001834568	001616		7482285707	113030
	5001835853	168140		7482346591	115020
	5001846843	152000		7482367030	115010
	5001846844	152010		7482392733	198620
	5001846845	152040		7482522006	104570
	5001846846	152050		7482586940	198740
	5001846847	152020		7484185589	D14161
	5001846848	152030		7484538758	193020
	5001846849	152060		7484585204	158040
	5001846850	152070		7484585206	158050
	5001847153	052500		7484585208	158030
	5001847582	169060		7485118470	152170
	5001847583	169070		7700353021	196020
	5001847584	169000		7700377094	197040
	5001847585	169010		7700377095	197050
	5001847586	169020		7700377130	D14590
	5001847587	169030		7700377208	198510
	5001847588	067500		8200602314	D14593
	5001847589	001726		265100848R	196010
	5001847597	119470		265500292R	152180
	5001857964	152510		265504514R	152180
	5001857965	152520		265550674R	152180
	5001857966	152610		265551402R	152180
	5001857967	152620			
	5001858092	152500	SCANIA	1350343	067500
	5001858093	152600		1365963	168350
	5001862030	102200		1365964	168360
	5001862030	193200		1365965	168370
	7420894265	193280		1365966	168380
	5001864535	169310		1756751	156780
	5001864536	169320		1756754	156770
	5001864537	169330		1784669	056540
	5001870556	152180		1784670	056550
	5010040505	178340		1791369	156790
	5010217022	185020		2020496	D14564
	5010217023	185040		2021575	156780
	5010231161	125200		2021576	156790
	5010271807	185160		2021578	155020
	5010293829	196010		2021579	156770
	5010306711	118440		2129985	156770
	5010306792	193020		2129986	155020
	5010392231	052000		2129987	156780
	7420802348	159010		2129988	156790
	7420802350	159020		2129991	056550
	7420802353	159030		2129992	056540
	7420802418	059000		2160127	155090
	7420856783	D14564		2160128	155080
	7420862035	152880		2340796	155520
	7420862038	152190			
	7420862041	152200	SCHMITZ	1302341	161000
	7421106206	198650		1302342	161010
	7421137718	104450		1348566	D14488
	7421268609	191170		1364736	161000
	7421396991	D13019		1364737	161010
	7421396993	D13020			
	7421430181	104570	UD TRUCKS	84655961	120000
	7422800385	158030		261319Z01B	153860
	7422800386	158040		261319Z01C	153870
	7422800391	058000		261319Z01D	153880
	7423080010	158050		261319Z01E	153890
	7425982261	158030		265109Z00A	196010

Par liste de correspondance - By cross list - nach Hersteller-Nr.

	OES	VIGNAL		OES	VIGNAL
	265509Z00A	052500		82355678	107000
	7CA 945 091	152180		82355684	107010
	7CA 945 092	152180		82466757	D14564
				82467736	107500
VOLKSWAGEN	2E0 945 095 A	156340		82467737	107510
	2E0 945 096 A	156350		82483073	159510
	2E0 945 111 A	056540		82483074	159500
	2E0 945 112 A	056550		82849894	158030
	7CA945095	155570		82849905	058000
	7CA945096	155580		82849923	158050
				82849925	158040
				84044658	198740
VOLVO	11170068	198520		84122332	059500
	20480486	198650		84185589	D14161
	20537280	052000		84195505	158030
	20717520	102200		84195519	158040
	20721495	196010		84195521	158050
	20734485	193020		84441759	159500
	20745060	052500		84441760	159510
	20745066	001726		84441766	158030
	20745225	195010		84441767	158040
	20745227	001616		84441768	158050
	20769775	159010		84441936	159520
	20769776	159020		84441937	159530
	20769777	159030		84538758	193020
	20769781	152880		85105029	001766
	20769782	152880			
	20769783	152190			
	20769784	152200			
	20789440	198620			
	20802418	059000			
	20872890	D12111			
	20882716	D12112			
	21087346	207010			
	21087347	207020			
	21214524	114020			
	21214534	114000			
	21341202	119550			
	21346521	111020			
	21346522	111030			
	21368779	116050			
	21368781	116060			
	21368782	116030			
	21368783	116020			
	21396991	D13019			
	21448885	107040			
	21478751	107050			
	21735299	159530			
	21735301	159520			
	23354972	158030			
	23354973	158040			
	23354974	158050			
	70364301	198640			
	82114500	107010			
	82114502	107050			
	82114504	107040			
	82114506	107000			
	82116545	207000			
	82150539	114010			
	82151157	111000			
	82151205	111010			
	82202076	113000			
	82278930	112010			
	82278938	112000			
	82348508	116040			
	82349220	116010			
	82349221	116000			

000046	183	067000	180	112720	211	153000	175
000086	197, 209	067500	180	113000	82	153010	175
000176	191, 200, 207, 210, 216	067600	181	113020	49	153020	175
001586	34, 200, 207, 216	067610	181	113030	49	153030	175
001596	200, 207, 216	080026	203	114000	81	153040	175
001606	24, 192, 193	080046	203	114010	81	153050	175
001616	193, 196	087020	202	114020	81	153060	175
001619	192, 195	087030	217	115000	48	153070	175
001626	18, 19, 20, 22, 25	087040	209	115010	48	153120	174
001656	180	087050	202	115020	48	153130	175
001696	199, 205, 207, 208, 215	088010	210	115030	48	153200	31
001706	180	094016	207	115040	48	153210	31
001716	96, 137, 199, 205, 207, 208, 215	094026	207	116000	82	153220	31
001726	201, 208, 264	094036	200	116010	82	153230	31
001746	41, 176	094046	200	116020	82	153240	31
001766	83, 206	094056	216	116030	82	153250	31
001776	91, 134	094066	216	116040	82	153260	31
001786	127, 274	102200	201, 264	116050	82	153270	16, 46
001796	140, 274	104090	204	116060	82	153280	16, 46
001806	133, 274	104100	204	116600	189	153660	176
001816	276	104130	199	117000	195	153670	176
001826	277	104140	199	117010	195	153700	176
001830	253	104170	215	118440	193	153710	176
001872	253	104180	215	119400	193	153860	78
001916	16, 30, 208	104210	204	119410	193	153870	78
001940	200, 207, 216	104220	204	119450	196	153880	78
014580	193	104250	204	119470	196	153890	78
016600	189	104260	204	119500	192	155020	168
025100	188	104290	198	119510	192	155080	169
025110	188	104300	198	119550	196	155090	169
025200	188	104310	198	119920	192	155100	164
025210	188	104330	215	119930	192	155110	164
025300	188	104340	215	120000	195	155120	164
025310	188	104360	215	125100	188	155130	164
040000	183	104450	198	125200	188	155140	164
040500	183	104510	198	125300	188	155150	164
052000	174	104520	199	125310	188	155450	166
052500	174	104570	198	125350	188	155460	166
053700	175	104640	204	125430	188	155470	166
053710	175	104650	204	141000	183	155480	166
055020	164, 165	104670	204	141500	183	155490	166
055030	164, 165	104680	215	142500	21	155500	166
055040	166	104690	199	151236	277	155520	169
055050	166	104700	204	152000	60, 65	155540	166
056000	167	107000	194	152010	60	155550	168
056010	167	107010	194	152020	54, 60, 64	155560	168
056020	169	107040	194	152030	60	155570	165
056030	169	107050	194	152040	60	155580	165
056500	167, 168	107500	194	152050	60	156040	170
056510	167, 168	107510	194	152060	60	156050	170
056540	169	109010	195	152070	60	156060	170
056550	169	110520	192	152130	174	156070	170
056700	171	110530	192	152140	174	156130	170
056710	171	110550	192	152150	174	156150	170
056720	172	110560	192	152160	174	156200	167
056730	172	111000	194	152170	174	156210	167
058000	158	111010	194	152180	174	156220	167
059000	173	111020	194	152190	174	156250	172
059500	159	111030	194	152200	174	156260	172
060000	156, 157	112000	81	152500	54, 64	156290	167
060010	156, 157	112010	81	152510	54, 64	156300	167
066000	182	112110	211	152520	54, 64	156310	167
066500	182	112120	211	152600	65	156340	169
		112130	211	152610	65	156350	169
		112140	211	152620	65	156380	172
		112710	211	152880	61, 65, 86	156390	172

Par référence - By part number - nach Artikelnummer

156540	167	166700	39	181070	197	198530	205
156550	167	167000	178	185010	201	198540	205
156590	169	167001	71	185020	201	198580	205
156600	169	167100	178	185030	217	198620	206
156630	170	167150	17, 21, 22	185040	195	198640	215
156640	170	167500	178	185050	217	198650	205
156770	168	167530	181	185160	195	198660	199
156780	168	167550	181	187120	202	198690	199
156790	168	167600	178	187130	217	198740	206
156860	41	167630	12	187140	196, 209	198760	205
156870	41	167640	12	187150	202	198810	205
158030	158	168010	179	187720	202	207000	82, 85
158040	158	168020	179	187730	217	207010	82, 85
158050	158	168090	178	187760	196, 209	207020	82, 85
159010	173	168100	178	187770	202	212010	238
159020	173	168140	55	188010	210	212020	238
159030	173	168220	50, 55, 73	188110	210	212030	238
159500	159	168260	50, 55, 73	188210	210	212120	239
159510	159	168270	178	188310	210	212160	239
159520	159	168340	178	188610	210	212170	239
159530	159	168350	76	188710	210	212420	239
160080	156	168360	76	191100	26	212460	239
160090	156	168370	76	191110	26	212470	239
160100	156	168380	76	191120	26	212520	239
160110	156	168390	11	191140	26	212560	239
160120	156	168480	179	191150	26	212570	239
160130	156	168490	38	191170	26, 62	240346	260
160140	156	168590	179	193020	208	240356	260
160150	156	168600	179	193170	208	240366	260
160400	157	168610	179	193200	201	241346	260
160410	157	168770	181	193280	208	241356	260
161000	154	168780	181	193290	208	241366	260
161010	154	168790	181	193360	208	273026	271
161120	154	168800	181	194010	207	280009	274
161130	154	168830	181	194020	207	280019	274
161140	8	168890	12	194030	207	280029	274
161150	8	169000	51, 55, 61	194070	207	280039	274
161180	154	169010	51, 55, 61	194080	207	280049	272
161190	154	169020	51, 55	194090	207	280059	274
161200	154	169030	51, 55	194130	200	280069	274
161210	154	169060	50, 54	194140	200	280089	274
161260	154	169070	50, 54	194150	200	280099	274
161270	154	169160	179	194190	200	280109	274
161280	154	169170	179	194250	216	280129	274
161290	154	169180	179	194260	216	280139	274
161420	154	169190	179	194270	216	280149	274
161430	154	169280	179	194310	216	350010	264
161460	154	169310	51, 56	195000	24	500930	187
161470	154	169320	51, 56	195010	201	500940	187
161500	154	169330	51, 56	195030	201	521010	202
161510	154	169380	12	195060	217	521050	202
161560	154	169390	180	196010	191	610080	214
161570	154	169400	180	196020	191	611010	214
163010	162	169410	180	196170	191	611020	214
164000	161	169420	180	197040	65	611070	279
164010	161	175020	271	197050	65	611080	279
164020	161	175086	271	197070	19, 25	611110	279
164030	161	175096	271	197080	19, 25	611140	279
165020	161, 226	175106	271	198010	206	611150	279
165030	161, 226	175116	271	198020	206	611410	280
165040	161, 226	177136	271	198030	206	611500	278
165050	161, 226	178340	196	198040	200	611510	278
166000	182	180010	203	198050	200	611520	278
166100	182	180040	203	198060	216	611530	278
166500	17, 21	181000	209	198510	205	611540	278
166600	182	181050	197	198520	205	611550	278

611560	281	A12486	94	D11578	280	D13502	270
611570	281	A12546	115	D11626	272	D13609	190
611580	278	A12601	123	D11627	272	D13610	190
611590	278	A12613	124,125	D11628	272	D13617	259
624016	260	A12617	124,125	D11689	272	D13620	259
624026	260	A12623	124	D11796	214	D13621	257, 259
624036	260	A12631	125	D11797	214	D13622	257, 259
630100	253	A12657	139	D11865	273	D13624	214
630110	253	A12659	139	D11868	282	D13710	199
630120	253	A12720	98	D11888	191	D13713	205
672410	209	A13086	146	D11889	271	D13725	273
725000	184	A13152	146	D11899	214	D13807	253
725002	185	A13472	111	D12111	235	D13808	253
725010	184	A13473	111	D12112	235	D13810	253
725012	185	A13538	110	D12263	234	D13816	163
725020	184	A13816	94, 111	D12334	186	D13817	162
725022	185	A13888	266	D12335	186	D13860	252
725032	185	A14090	99	D12336	186	D13862	252
725040	184	A14106	99	D12337	186	D13863	252
726290	185	A14109	98	D12338	35	D13874	190
726300	185	A14127	99	D12339	35	D13875	212
726310	184	A14366	267	D12340	35	D13876	282
726320	184	A14420	160	D12341	35	D13877	282
726350	185	A14422	160	D12390	234	D13878	282
726450	185	D10132	277	D12428	211	D13879	282
726460	185	D10227	191	D12429	211	D13880	283
4330012	277	D10493	205	D12430	177, 211	D13881	259
9115118	277	D10494	205	D12449	272	D13887	259
60760541	187	D10495	205	D12450	272	D13889	280
60760551	187	D10496	205	D12471	177, 211	D14030	212
67513361	187	D10497	205	D12472	177, 211	D14031	212
67513371	187	D10498	205	D12473	177, 211	D14034	212
67513380	187	D10499	215	D12488	235	D14035	212
67513390	187	D10500	199	D12699	204	D14037	171, 213
A10060	280	D10502	191	D12711	171, 213	D14038	171, 213
A10061	280	D10503	214	D12712	171, 213	D14039	213
A10062	281	D10504	269	D12713	262	D14040	213
A10064	280	D10505	269	D12714	262	D14063	255
A10065	281	D10508	269	D12715	262	D14116	190
A10066	281	D10510	269	D12867	205	D14148	259
A10091	258	D10513	270	D12953	253	D14156	235
A10537	124	D10514	270	D13019	235	D14159	234
A10779	276	D10515	270	D13020	235	D14160	225
A10911	99	D10517	277	D13034	171, 213	D14161	225
A11105	93	D10518	277	D13035	171, 213	D14162	225
A11212	268	D10519	277	D13205	262	D14163	226
A11316	110	D10520	276	D13206	262	D14164	237
A11317	110	D10596	260	D13207	262	D14165	237
A11440	99, 115	D10597	281	D13234	270	D14166	237
A11670	94	D10642	214	D13235	270	D14167	237
A11702	94	D10643	214	D13237	270	D14168	223
A11814	93	D10800	214	D13249	269	D14169	283
A11818	93	D10839	188	D13250	269	D14170	283
A11832	92	D10840	188	D13251	277	D14188	163
A11838	93	D10841	188	D13254	269	D14189	163
A11841	93	D10873	278	D13255	269	D14190	252
A11844	93	D10874	278	D13256	269	D14191	232
A11848	93	D11147	276	D13257	269	D14192	232
A11961	94	D11268	276	D13260	269	D14208	283
A11962	94	D11399	199	D13262	270	D14214	282
A12052	98	D11400	215	D13263	269	D14216	255
A12071	124, 125	D11479	186	D13277	214	D14236	255
A12146	97, 115	D11480	186	D13288	176	D14249	233
A12434	125	D11481	186	D13295	100	D14250	233
A12435	124	D11482	186	D13494	258	D14288	224
A12483	125	D11487	280	D13497	259	D14295	225

Par référence - By part number - nach Artikelnummer

D14311	281	D14464	246	D14541	228	D14713	261
D14312	279	D14465	246	D14542	229	D14714	262
D14313	279	D14466	246	D14543	229	D14715	262
D14314	279	D14467	247	D14544	229	D14716	262
D14315	280	D14468	247	D14545	229	D14721	273
D14316	279	D14469	247	D14546	229	D14722	204
D14320	221	D14470	247	D14547	230	D14724	240
D14321	221	D14471	247	D14548	230	D14725	240
D14322	221	D14472	250	D14549	230	D14726	240
D14323	221	D14473	250	D14550	230	D14727	242
D14324	220	D14474	250	D14551	230	D14728	242
D14325	220	D14475	248	D14552	230	D14729	242
D14326	255	D14476	248	D14553	230	D14730	242
D14327	259	D14477	247	D14554	232	D14731	242
D14328	254	D14478	247	D14555	231	D14732	243
D14331	283	D14479	247	D14556	231	D14733	243
D14345	163	D14480	247	D14557	231	D14734	243
D14347	255	D14481	249	D14558	231	D14735	243
D14348	163	D14482	243	D14562	232	D14736	243
D14352	284	D14483	243	D14563	232	D14737	244
D14353	252	D14484	243	D14565	251	D14738	244
D14354	252	D14485	243	D14566	251	D14739	244
D14357	233	D14486	243	D14567	263	D14740	244
D14358	233	D14487	241	D14568	263	D14741	244
D14362	283	D14488	241	D14569	263	D14742	244
D14380	40	D14489	241	D14574	279	D14746	245
D14381	40	D14490	241	D14575	279	D14747	240
D14385	223	D14491	241	D14576	281	D14748	246
D14386	227	D14492	241	D14577	280	D14749	246
D14387	226	D14493	241	D14578	280	D14750	246
D14421	212	D14494	241	D14587	260	D14751	246
D14422	212	D14495	241	D14588	260	D14752	241
D14423	212	D14496	241	D14589	260	D14753	241
D14424	212	D14500	240	D14590	260	D14754	241
D14425	212	D14501	240	D14591	260	D14755	241
D14426	212	D14502	240	D14592	260	D14756	240
D14427	212	D14503	240	D14593	260	D14757	240
D14428	212	D14504	250	D14594	260	D14758	240
D14429	212	D14505	250	D14595	260	D14759	231
D14430	212	D14506	250	D14596	260	D14760	249
D14431	212	D14507	242	D14598	263	D14761	249
D14432	212	D14508	242	D14631	224	D14762	249
D14434	284	D14509	242	D14649	222	D14763	249
D14435	284	D14510	242	D14653	233	D14769	233
D14436	284	D14511	251	D14654	234	D14770	233
D14437	284	D14512	251	D14655	212	D14771	233
D14444	224	D14513	251	D14673	236	D14772	227
D14445	224	D14514	251	D14677	256	D14777	240
D14446	227	D14515	251	D14678	257	D14778	246
D14447	225	D14516	251	D14679	257	D14779	241
D14448	227	D14517	191	D14680	256	D14780	269
D14449	245	D14518	189	D14681	257	D14785	262
D14450	245	D14523	189	D14682	257	D14786	262
D14451	245	D14524	189	D14683	257	D14787	262
D14452	245	D14525	189	D14684	257	R12486	283
D14453	245	D14526	189	D14685	257	R12499	270
D14454	249	D14527	189	D14689	280	R12575	272
D14455	249	D14532	260	D14690	236	R12576	272
D14456	249	D14533	260	D14695	223	R12931	176
D14457	249	D14534	260	D14706	261	R12934	176
D14458	248	D14535	261	D14707	261	R13195	272
D14459	248	D14536	261	D14708	261	R13676	125
D14460	248	D14537	265	D14709	261	R14173	275
D14461	248	D14538	265	D14710	261	R14338	276
D14462	246	D14539	265	D14711	261	R14339	276
D14463	246	D14540	228	D14712	261	R14364	190

R14407	270
R14412	276
R14413	283
R14416	276
R14418	275
R14426	275



E2 113	C166	189	E2 86708	FE85	195
E2 146	LA25	188	E2 86708	FE85	195
E2 462	LA25	188	E2 86710	FE87	202
E2 521	LA25	188	E2 86711	FE87	217
E2 530	C166	189	E2 87712	C184	193
E2 621	C166	189	E2 88017	LC7	178
E13 697	FRR	188	E2 88033	LC6	182
E13 698	FRR	188	E2 88034	LC6	182
E2 781	FE80	203	E2 88035	LC7	178
E2 1295	SMD00	206	E2 88714	FE88	210
E2 2040	LC8	166	E2 90711	FE81	197
E13 2060	725	186	E2 91098	LC4	183
E2 2065	SMD98	215	E2 91099	LC4	183
E4 4052	FRR	163	E2 91715	FE80	203
E2 4054	FPL93	208	E2 92004	LA25	188
E2 4088	FE98	200	E2 92057	FM91	26
E2 4089	FE98	200	E2 92058	FM91	26
E2 4090	FE94	216	E2 92059	FM91	26
E2 4091	FE94	216	E2 92060	FM91	26
E2 4092	FE94	207	E2 92061	FM91	26
E2 4093	FE98	206	E2 92062	FM91	26
E2 4703	FE87	196	E2 0050	C199	192
E2 5040	C194	193	E24 020078	FE12	211
E2 5047	ICDL94	196	E20 020889	DX	214
E2 5052	FE95	201	E2 0213032	SMD00	206
E2 5117	C195	192	E20 02890	DX	214
E2 5126	FE95	217	E2 04010	SMD98	199
E9 6653	FRR	163	E2 04075	LC9	173
E2 7001	EPP96	191	E2 05010	FE04	198
E2 7001	EPP98	191	E2 05011	FE04	215
E2 7102	FE02	201	E2 05021	SMD04	155
E2 7139	ICDL94	196	E2 05022	SMD04	199
E2 8005	LC5	174	E2 05023	SMD04	215
E2 8040	SMD98	205	E2 06018	C105	192
E13 8434	725	186	E2 06024	LC5T	175
E13 8434	725	186	E2 07092	DXLC8	171
E2 9033	FE85	195	E2 08028	SRD07	194
E2 9033	FE85	195	E2 09025	ICDL07	195
E2 9036	FE85	217			
E2 9036	FE85	217			
E2 9037	FE85	201			
E2 9037	FE85	201			
E2 9056	LC7T	181			
E2 10035	DX	214			
E2 10073	SRD08	194			
E2 10113	LC9 LED	158			
E13 10989	BX868	190			
E2 11017	EPP96 LED	155			
E2 11128	ICDL10	195			
E9 11734	SLIM	162			
E2 12007	LC8	164			
E2 12056	C105	192			
E2 12164	LC10 LED	159			
E4 13992	FRR	163			
E2 14010	DX	155			
E2 14085	LC11	156			
E2 14086	LC11	156			
E2 16005	CTL15	161			
E2 16007	BL15	161			
E2 16027	LC12 LED	154			
E2 16059	ICDL15	195			
E2 16111	CTL14	162			
E2 18042	LC12 G LED	154			
E4 23271	FRR	163			
E3 38553	2711	189			
E13 51788	725	184			

Feux arrière - Rear lamps - Heckleuchten





Feux clignotants - Flasher lamps - Fahrtrichtungsanzeiger

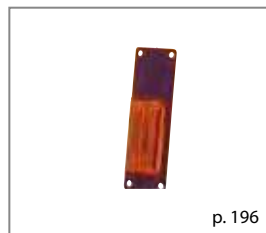

Feux de position - Position lamps - Positionsleuchten

 p. 198	 p. 199	 p. 199	 p. 200	 p. 201
 p. 201	 p. 201	 p. 201	 p. 202	 p. 202
 p. 203	 p. 204	 p. 204	 p. 204	 p. 205
 p. 206	 p. 206	 p. 208	 p. 209	 p. 209
 p. 209	 p. 210	 p. 211	 p. 211	 p. 212
 p. 213	 p. 214	 p. 214	 p. 215	 p. 215
 p. 215	 p. 216	 p. 217	 p. 217	 p. 217

Produits complémentaires - Complementary products - Ergänzende Produkte

 p. 220	 p. 221	NEW  p. 222	 p. 223	NEW  p. 223
 p. 224	 p. 225	 p. 226	 p. 226	 p. 226
 p. 227	 p. 227	 p. 228	 p. 229	 p. 229
 p. 230	NEW  p. 231	 p. 231	 p. 232	 p. 232
 p. 232	 p. 233	NEW  p. 233	 p. 233	 p. 234
 p. 234	 p. 234	 p. 235	 p. 235	 p. 235
NEW  p. 236	NEW  p. 236	 p. 237	 p. 237	 p. 237

 p. 238	 p. 238	 p. 240	 p. 240	 p. 241
 p. 241	 p. 242	 p. 242	 p. 243	 p. 244
 p. 245	 p. 245	 p. 246	 p. 246	 p. 247
 p. 247	 p. 248	 p. 248	 p. 250	 p. 250
 p. 249	 p. 252	 p. 252	 p. 253	 p. 253
 p. 254	 p. 256	 p. 257	 p. 258	 p. 259
 p. 260	 p. 260	 p. 260	 p. 260	 p. 260

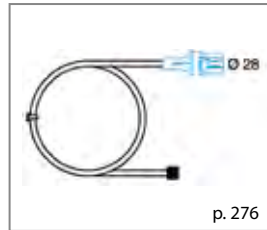
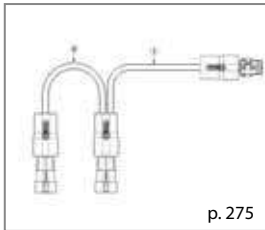
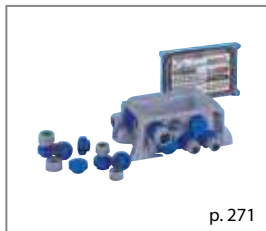
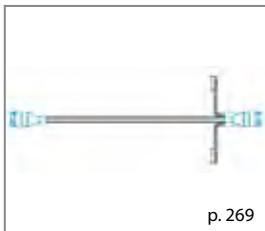
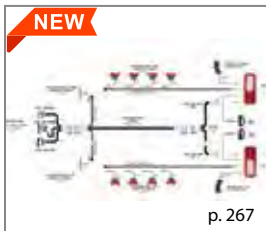
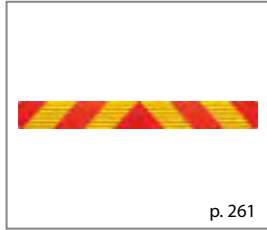
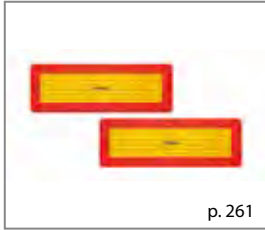
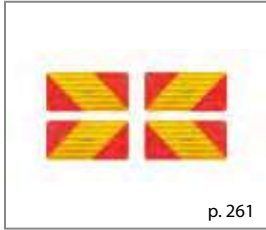

ORIGINAL QUALITY PARTS

MISE EN GARDE SUR LES RISQUES JURIDIQUES DE LA CONTREFAÇON
WARNING ON LEGAL RISKS OF ORIGINAL PARTS COPIES / FORGERY
HINWEIS AUF DIE RECHTLICHEN RISIKEN BEI FER VERWENDUNG

MISE EN GARDE SUR LES RISQUES JURIDIQUES DE LA CONTREFAÇON DES PIÈCES D'ORIGINE

Les **remplacements** ou **modifications** de composants autres que ceux montés et recommandés par le constructeur peuvent remettre en cause la sécurité des usagers de la route (diminution des performances photométriques).

Ex : **Le montage d'un cabochon adaptable sur un feu d'origine Vignal est interdit.**

Toute opération de ce type sur le matériel sera **à la charge entière de celui qui sera intervenu** et pourra **remettre en cause** l'homologation du véhicule délivrée par les autorités compétentes.

Le fabricant dégage sa responsabilité réglementaire.

La contrefaçon et la concurrence déloyale de pièces sont condamnées par la loi civile et pénale :

- La contrefaçon engage la responsabilité civile et pénale du fabricant, du revendeur, voire dans certains cas de l'utilisateur des pièces de contrefaçon.
- La concurrence déloyale engage la responsabilité civile du fabricant et du revendeur de copies serviles; en tirant de cette opération un avantage injustifié, **il fausse les règles normales de la concurrence** et réalise de ce fait **un acte de parasitisme** en détournant le travail de recherche et de conception, ainsi que le savoir-faire des constructeurs.

WARNING ON LEGAL RISKS OF ORIGINAL PARTS COPIES / FORGERY

The **remplacements** or **modifications** of components other than those assembled and recommended by the manufacturer can reduce the safety of the road users (reduction in the photometric performances).

Ex : **The assembly of an adaptable lens on an original lamp Vignal is prohibited.**

Any operation of this type on the material **will be judged as responsibility of who intervened** and will **compromise the homologation of the vehicle** delivered by the authorities.

The manufacturer declines all responsibilities.

The forgery and the unfair competition of original parts are condemned by the civil and penal law :

- The forgery engages the civil and penal liability of the manufacturer and the retailer, even in certain cases of the user of the forgery parts.
- The unfair competition engages the civil liability of the manufacturer and the retailer of forged parts; by taking an unjustified advantage from this operation, the forgery **distorts the normal rules** of competition and carries out an **act of parasitism** by diverting the design and R&D task, as well as know-how of the manufacturers.

HINWEIS AUF DIE RECHTLICHEN RISIKEN BEI FER VERWENDUNG VON NACHBAUTEILEN ANSTELLE VON ORIGINALERSATZTEILEN

Der **Austausch** oder die **Modifikation** von Teilen, die nicht in der Erstausrüstung montiert und vom Hersteller empfohlen wurden, können die Sicherheit der Verkehrsteilnehmer beeinträchtigen (Verringerung der lichttechnischen Leistung).

Beispiel: **Die Verwendung einer nachgebauten Lichtscheibe auf einer VIGNAL-Heckleuchte ist nicht zulässig.**

Jede Verwendung dieses Materials wird **zu Lasten des Verwenders** ausgelegt und kann die **Zulassung des Fahrzeugs durch die Zulassungsstellen in Frage stellen.**

Der Fahrzeughersteller entzieht die gesetzliche Gewährleistungspflicht.

Die Fälschung (Nachbau) von Originalteilen und der unlautere Wettbewerb werden durch das Zivil- und Strafrecht verurteilt:

- Die Fälschung (Nachbau) von Originalteilen zieht die zivil- und strafrechtliche Haftung des Herstellers, des Wiederverkäufers und in bestimmten Fällen auch des Benutzers nach sich.
- Der unlautere Wettbewerb zieht **die zivilrechtliche Haftung des Herstellers und des Wiederverkäufers von Nachbauteilen nach sich**; sie ziehen aus dieser Operation einen ungerechtfertigten Nutzen, und verfälschen die normalen Regeln des Wettbewerbs, indem sie die Forschungs- und Konzeptionsarbeit sowie das Know-How der Konstrukteure nutzen.

NORMES ET RÉGLEMENTATION

STANDARDS AND REGULATIONS

NORM UND REGLEMENTIERUNG

Les extraits de réglementation sont disponibles sur notre site web.

Les éléments sont extraits du règlement ECE R48 concernant la majorité des véhicules.
Se référer au règlement pour des configurations particulières.

Les produits doivent être homologués selon le dernier amendement en vigueur
L'utilisateur est responsable de la conformité de l'équipement de son véhicule.

VIGNAL SYSTEMS s'engage sur la conformité de ses produits.

 Le sigle ADR signifie que le produit est homologué pour le montage sur des véhicules qui satisfont aux dispositions ADR (accord européen relatif au transport international des marchandises dangereuses par route).

Les produits ADR ont un indice de protection d'au moins IP54.

L'indice de protection IP détermine le degré de protection du matériel contre la pénétration des corps solides (1er chiffre) et des liquides (2ème chiffre).

Exemple : IP54 

1er chiffre : 5 => Protégé contre les infiltrations de poussière

2ème chiffre : 4 => Protégé contre les projections d'eau (haute pression) de toutes les directions

The regulation extracts are available on our website.

The elements are extracts from the ECE R48 regulation which concern most of the vehicles.
Please refer to the regulation for any special configuration.

The products must be homologated according to the last amendments in force.
The user is responsible for the conformity of its vehicle's equipment.

VIGNAL SYSTEMS is committed to the conformity of its products

 The ADR sign means the product is homologated on vehicles which are under ADR regulations (European Agreement concerning the International Carriage of Dangerous Goods by Road).

The ADR products have an ingress protection rating of at least IP54.

IP Code classifies and rates the degrees of protection provided against the intrusion of solid objects (1st number) and water (2d number)

Example : IP54 

1st number : 5 => Protected against dust

2d number : 4 => Protected against splashing water from all directions

Auszüge aus der Reglementierung sind auf unserer Webseite ersichtlich.

Es handelt sich um die für die meisten Fahrzeuge zutreffenden Auszüge der Reglementierung ECE R48.
Für Sonderfälle sehen Sie bitte die komplette Reglementierung ein.

Die Produkte sind nach dem aktuellstem Änderungsstand zu homologieren.
Der Fahrzeugführer ist für die zulässige Ausrüstung seines Fahrzeuges verantwortlich.

VIGNAL SYSTEMS garantiert die Konformität der Produkte.

 Das ADR Zeichen bedeutet, dass das Produkt für den Einbau in Fahrzeuge mit ADR Zulassung (Europäisches Übereinkommen über die internationale Beförderung gefährlicher Güter auf der Straße) geeignet ist. ADR-Produkte haben einen Schutzfaktor von mindestens IP54.

Der IP Schutzfaktor bestimmt den Schutzgrad eines Bauteils gegenüber das Eindringen von festen Körpern (erste Ziffer) und von Flüssigkeiten (zweite Ziffer).

Beispiel : IP 54 

Erste Ziffer : 5 => Schutz gegen das eindringen von Staub

Zweite Ziffer : 4 => Schutz gegen Spritzwasser aus allen Richtungen

NORMES ET RÉGLEMENTATION
STANDARDS AND REGULATIONS
NORM UND REGLEMENTIERUNG

Indice de protection

Indice	1 ^{er} chiffre (dizaine) = Protection contre la poussière	2 ^{ème} chiffre (unité) = Protection contre l'eau
0	Aucune protection.	Aucune protection.
1	Protégé contre les corps solides supérieurs à 50 mm.	Protégé contre les chutes verticales de gouttes d'eau.
2	Protégé contre les corps solides supérieurs à 12,5 mm.	Protégé contre les chutes de gouttes d'eau jusqu'à 15° de la verticale.
3	Protégé contre les corps solides supérieurs à 2,5 mm.	Protégé contre l'eau en pluie jusqu'à 60° de la verticale.
4	Protégé contre les corps solides supérieurs à 1 mm.	Protégé contre les projections d'eau de toutes directions.
5	Protégé contre les poussières.	Protégé contre les jets d'eau de toutes directions à la lance.
6	Totalement protégé contre les poussières.	Protégé contre les forts jets d'eau de toutes directions à la lance.
7	-	Protégé contre les effets de l'immersion (jusqu'à 1m).
8	-	Matériel submersible dans des conditions spécifiées (immersion prolongée) au delà de 1 m et pendant 30 minutes.
9K	-	Protection contre le nettoyage à haute pression.

International Protection

Level	1 st digit = Solid particles protection	2 nd digit = Liquid ingress protection
0	Not protected.	Not protected.
1	Protected against solid objects superior to 50 mm.	Protected against vertical dripping.
2	Protected against solid objects superior to 12,5 mm.	Protected against dripping (inclined 15°).
3	Protected against solid objects superior to 2,5 mm.	Protected against spraying water.
4	Protected against solid objects superior to 1 mm.	Protected against splashing of water from any direction.
5	Dust protected.	Protected against water jets by a nozzle.
6	Dust tight.	Protected against powerful water jets by a nozzle.
7	-	Protected against immersion up to 1 m.
8	-	Submersible equipment under specified conditions beyond 1 m for 30 minutes.
9K	-	Protected against close-range high pressure.

Schutzart

Kennziffer	Erste Kennziffer = Schutz gegen Fremdkörper	Zweite Kennziffer = Bedeutung: Schutz gegen Wasser
0	kein Schutz.	kein Schutz.
1	Geschützt gegen feste Fremdkörper mit Durchmesser ab 50 mm.	Schutz gegen Tropfwasser.
2	Geschützt gegen feste Fremdkörper mit Durchmesser ab 12,5 mm.	Schutz gegen fallendes Tropfwasser, wenn das Gehäuse bis zu 15° geneigt ist.
3	Geschützt gegen feste Fremdkörper mit Durchmesser ab 2,5 mm.	Schutz gegen fallendes Sprühwasser bis 60° gegen die Senkrechte.
4	Geschützt gegen feste Fremdkörper mit Durchmesser ab 1,0 mm.	Schutz gegen allseitiges Spritzwasser.
5	Geschützt gegen Staub in schädigender Menge.	Schutz gegen Strahlwasser (Düse) aus beliebigem Winkel.
6	Staubdicht.	Schutz gegen starkes Strahlwasser.
7	-	Schutz gegen zeitweiliges Untertauchen.
8	-	Schutz gegen dauerndes Untertauchen.
9K	-	Schutz gegen Wasser bei Hochdruck-/Dampfstrahlreinigung, spezifisch für Straßenfahrzeuge.



2019



VIGNAL LIGHTING GROUP

19, avenue du 24 Août 1944
CS 54012
69964 Corbas cedex
FRANCE

Tel : +33(0)4 72 90 29 29
E-mail : contact@vignal-group.com
Site web : www.vignal-group.com

www.vignal-group.com



Ref: 99999CAD



VIGNAL SYSTEMS
19, avenue du 24 Août 1944
CS 54012
69964 Corbas cedex
FRANCE

ABL LIGHTS FRANCE
3, rue de la Cotonnière
Z.I. du Chemin Vert
14053 Caen cedex 04
FRANCE

VIGNAL C.E.A.
11, Via Alla Rossa
6862 Rancate
SWITZERLAND

VIGNAL CHANGZHOU
B2 building Huaping (Changzhou)
Intelligent Manufacturing Part
Xienbei District Chanzhou
Jiangsu Province
CHINA

ABL LIGHTS USA
660 Golf Club Blvd
Mosinee, WI 54455
UNITED STATES

